

卢氏县工商行政和质量技术监督局 行政职权运行流程图

一、行政许可类

1. 计量标准器具核准和企事业单位最高计量标准考核流程图

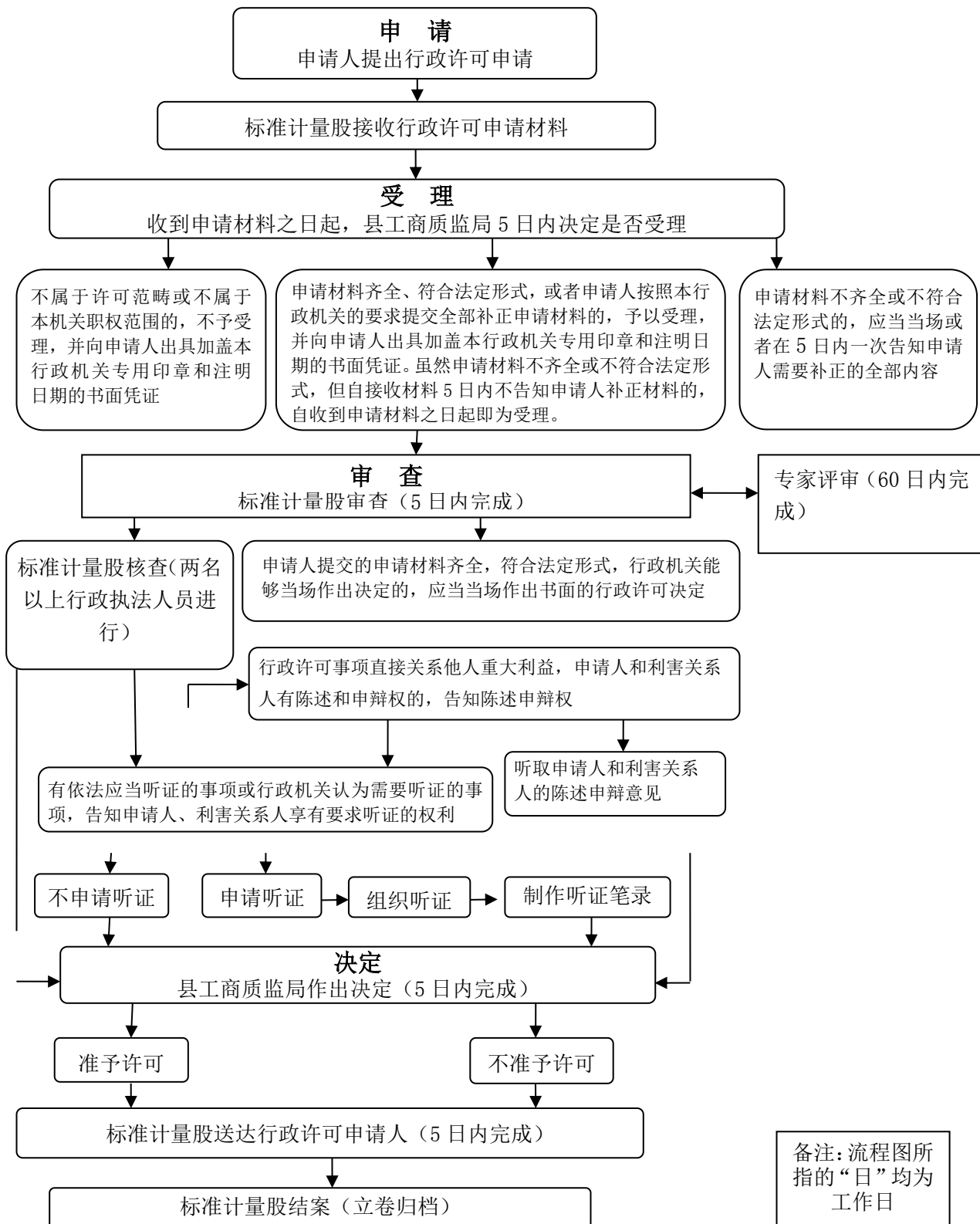

2. 计量器具修理许可流程图

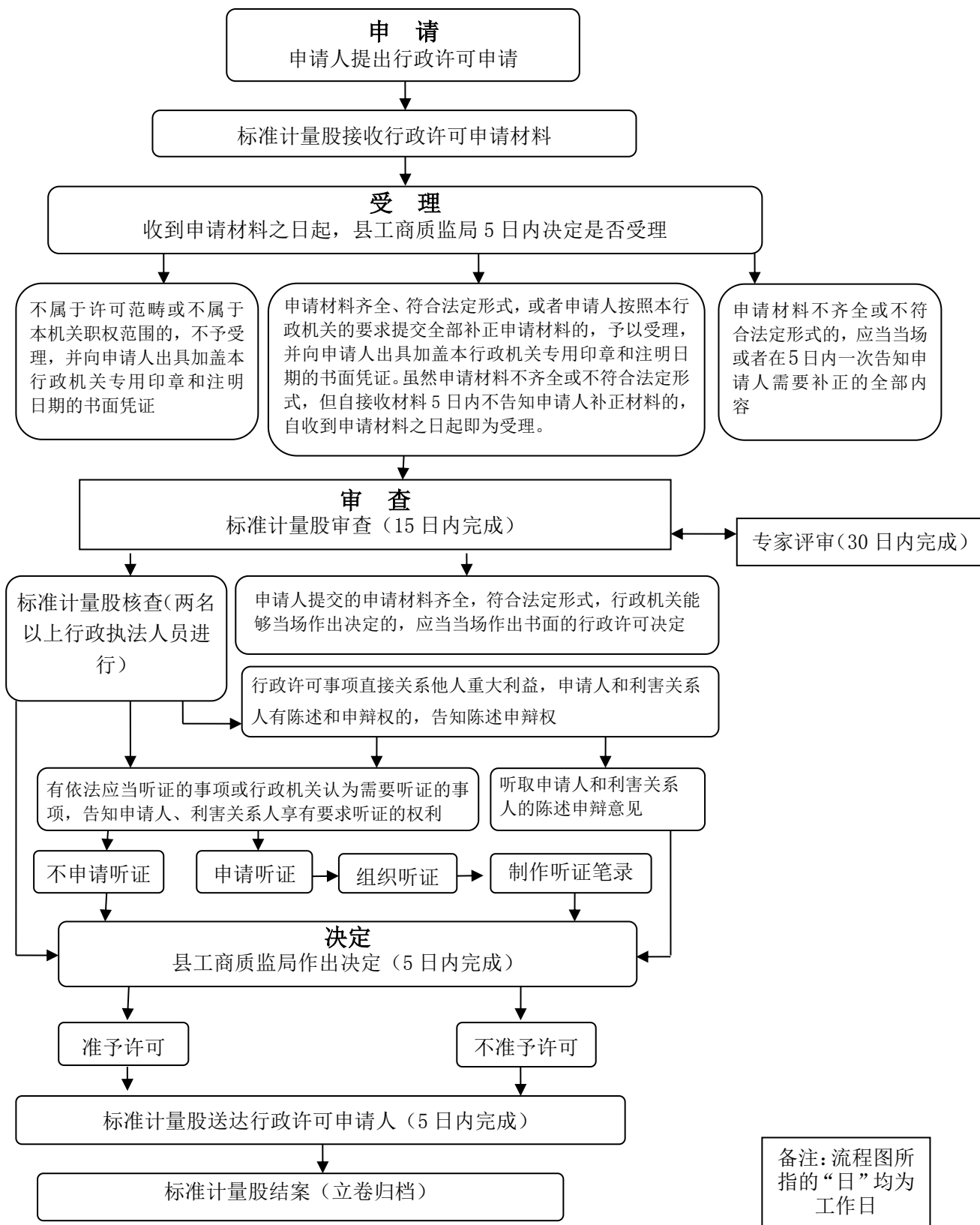

3、计量器具强制检定、校准、检测许可

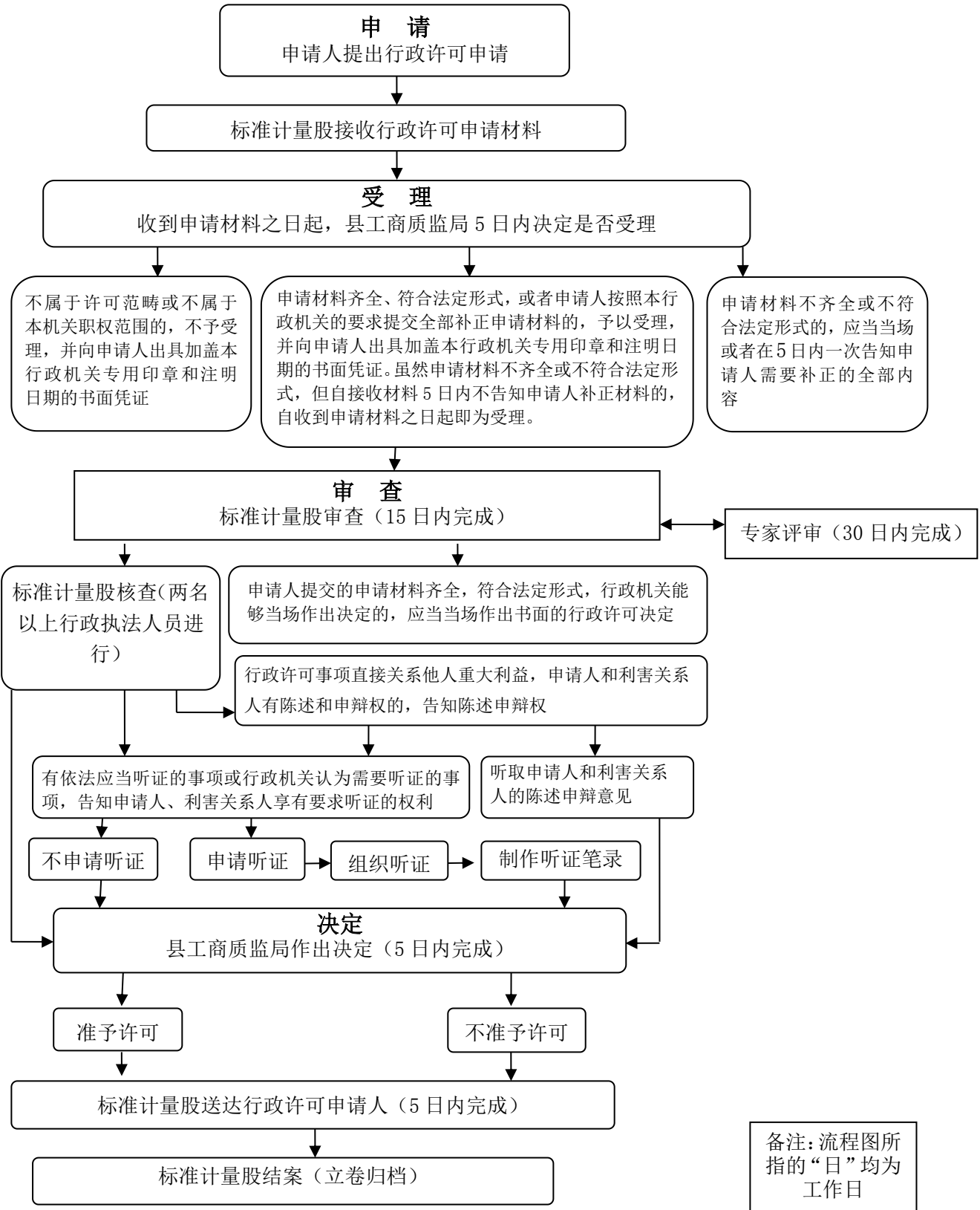

4. 企业（公司）登记许可流程图

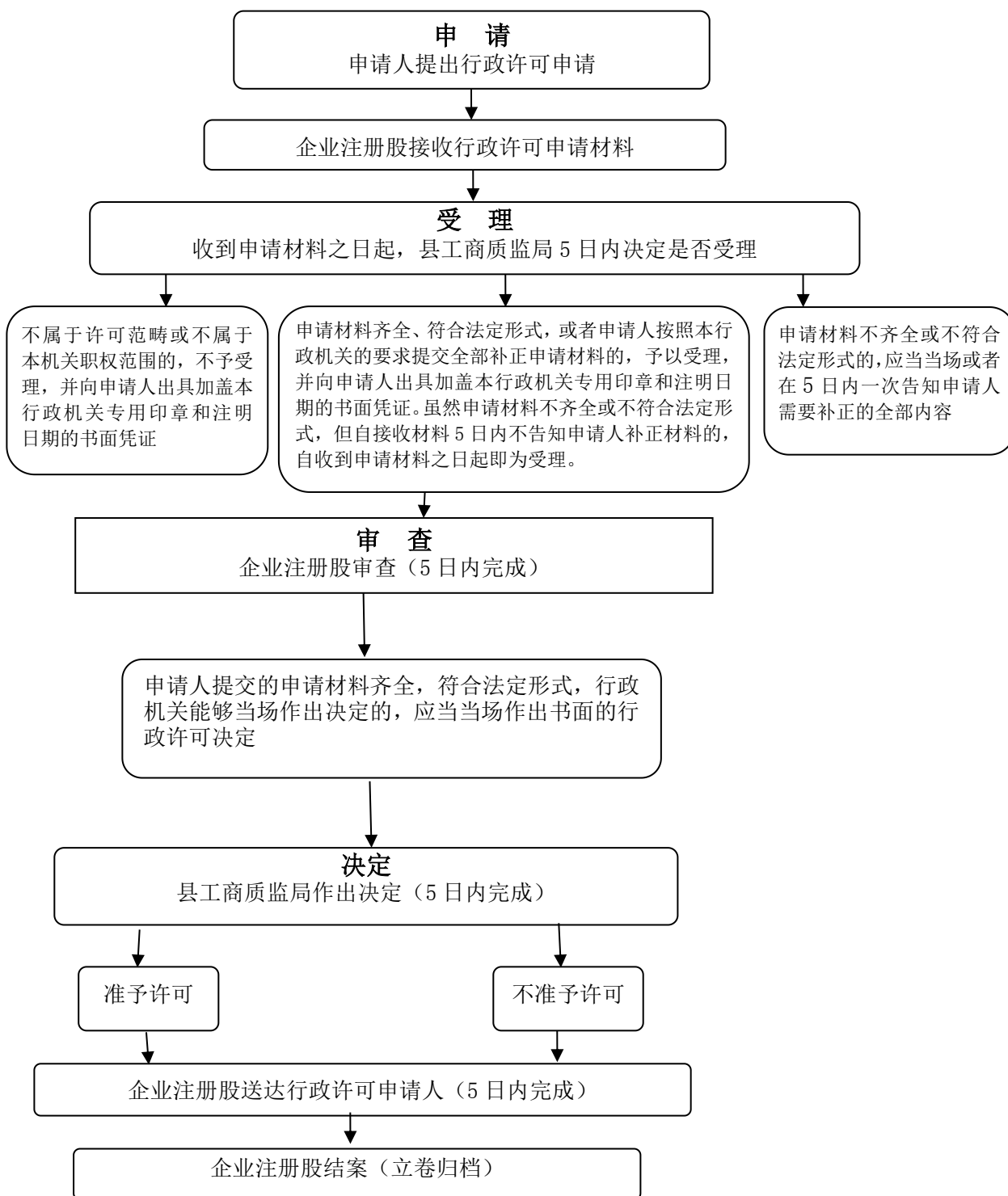

备注：流程图所指的“日”均为工作日

5. 农民专业合作社登记许可流程图

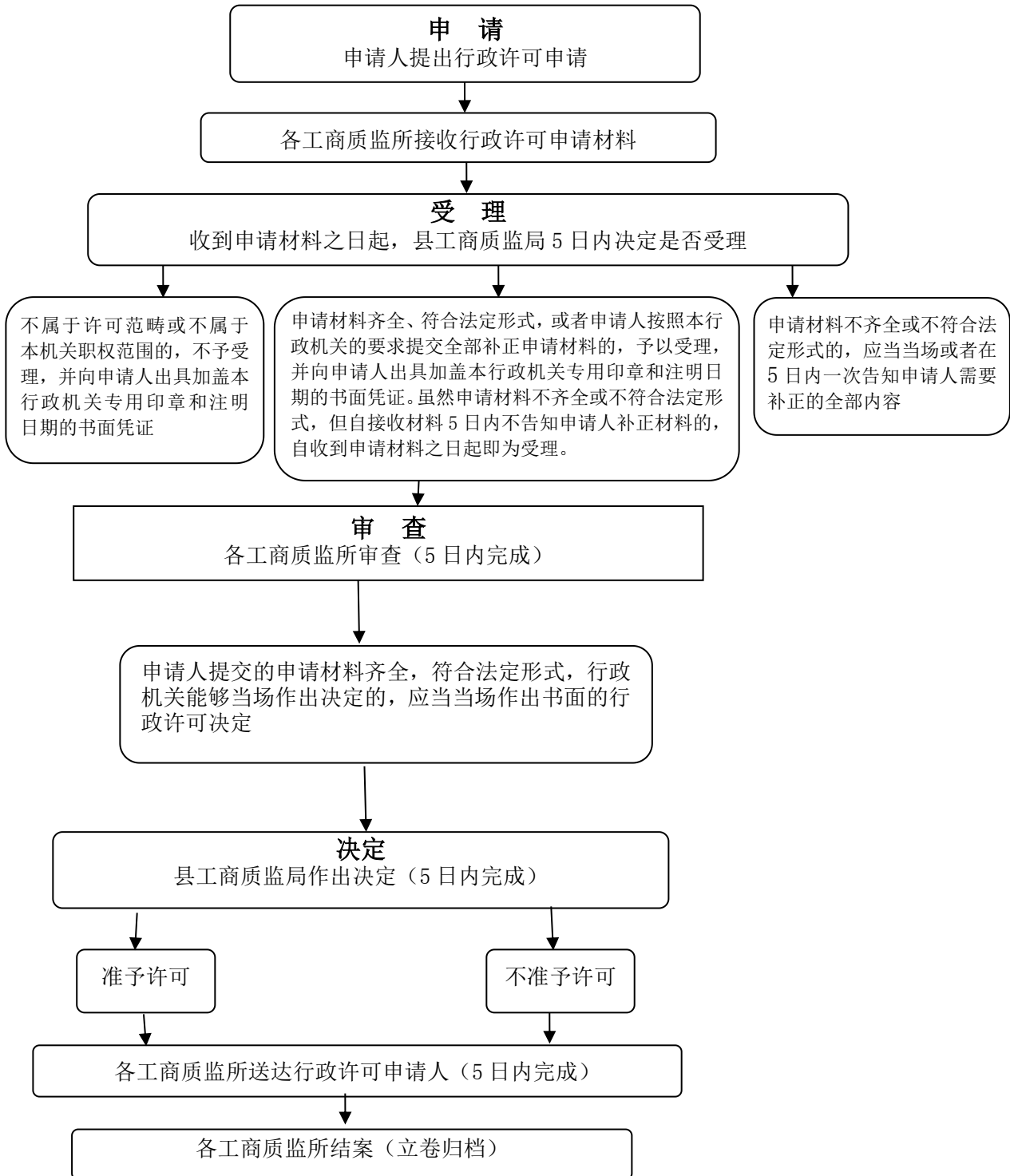

备注：流程图所指的“日”均为工作日

6. 企业集团登记流程图

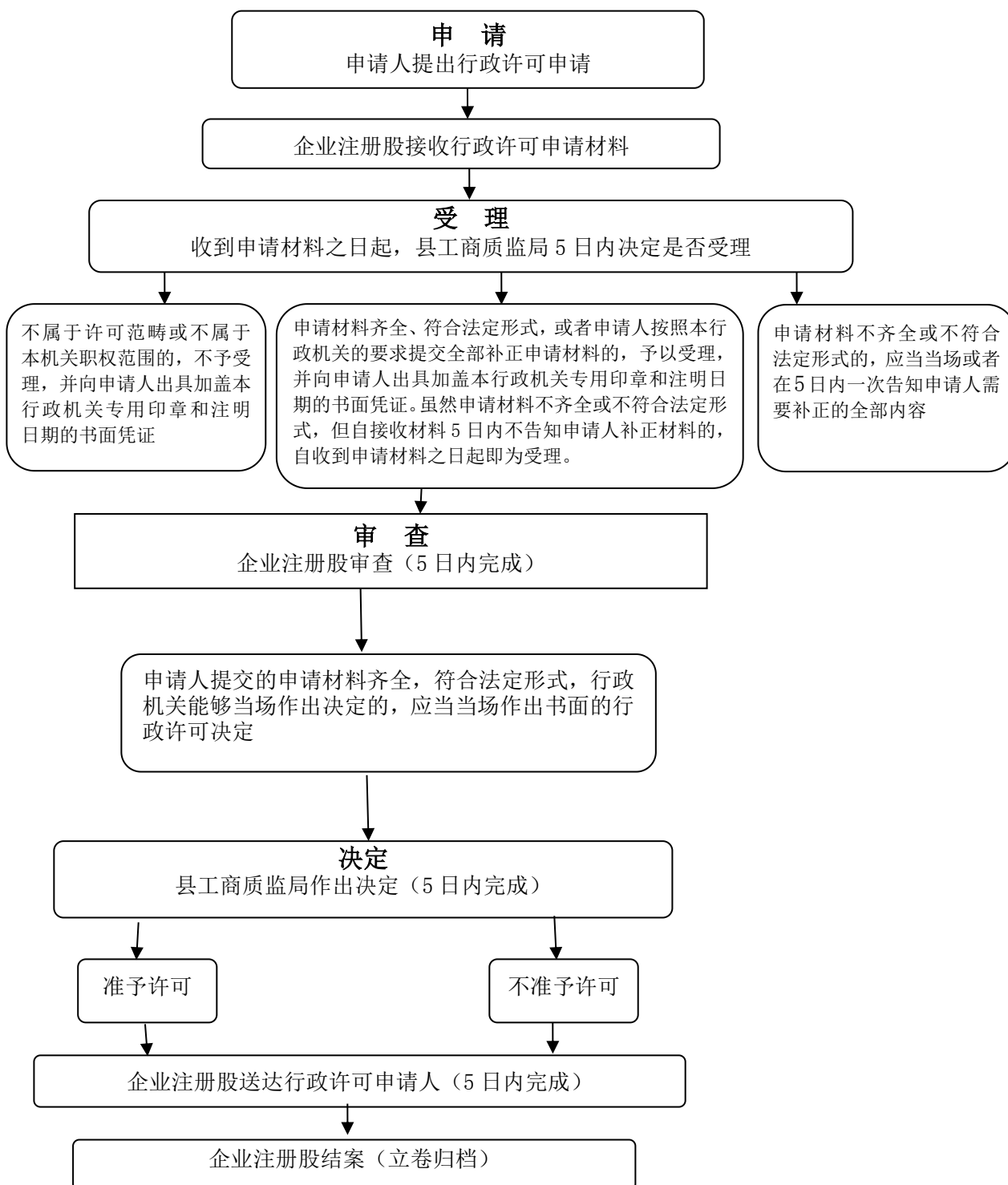

备注：流程图所指的“日”均为工作日

7. 企业名称预先核准流程图

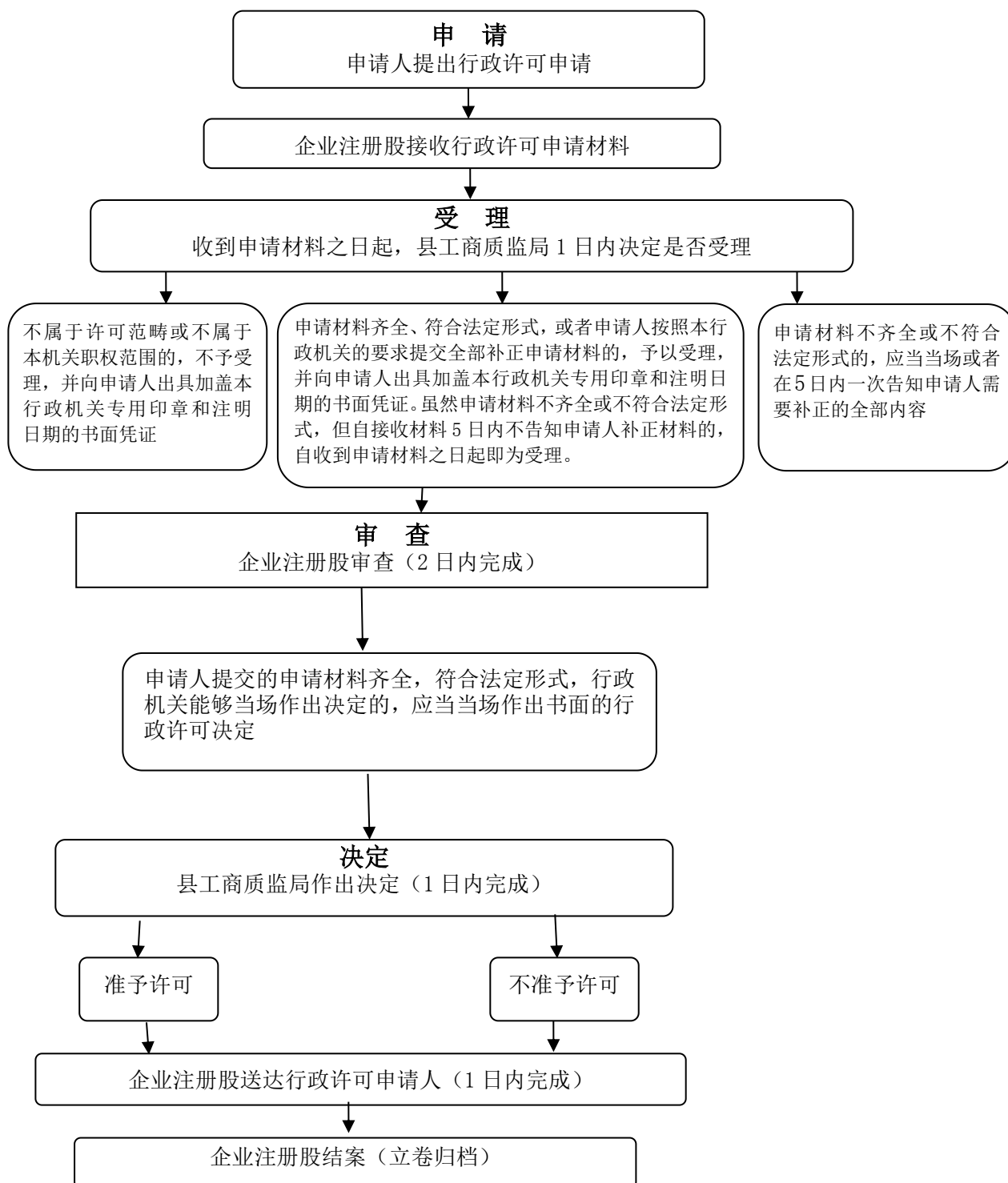

备注：流程图所指的“日”均为工作日

8. 股权出质登记流程图

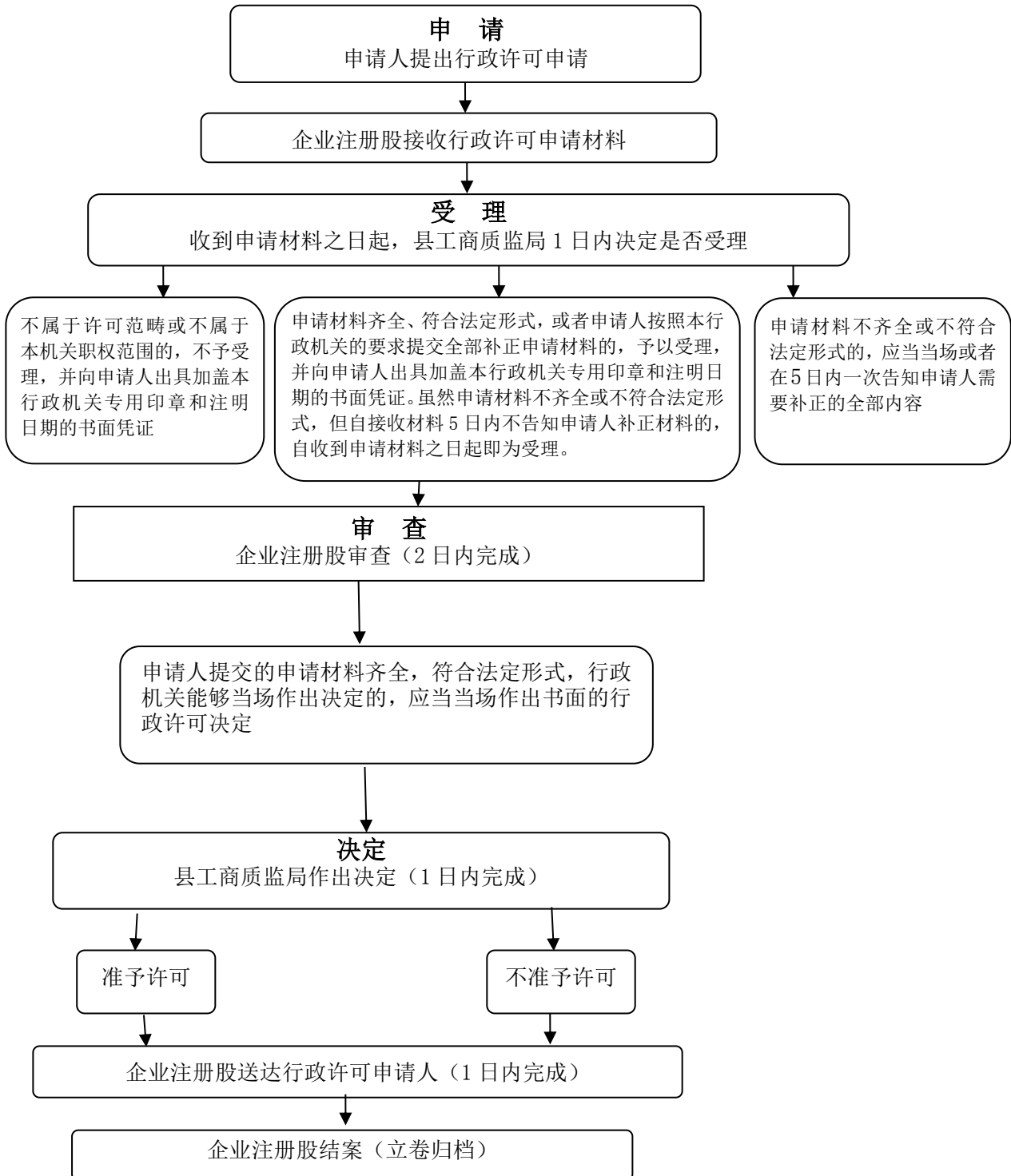

备注：流程图所指的“日”均为工作日

9. 个体工商户登记许可流程图

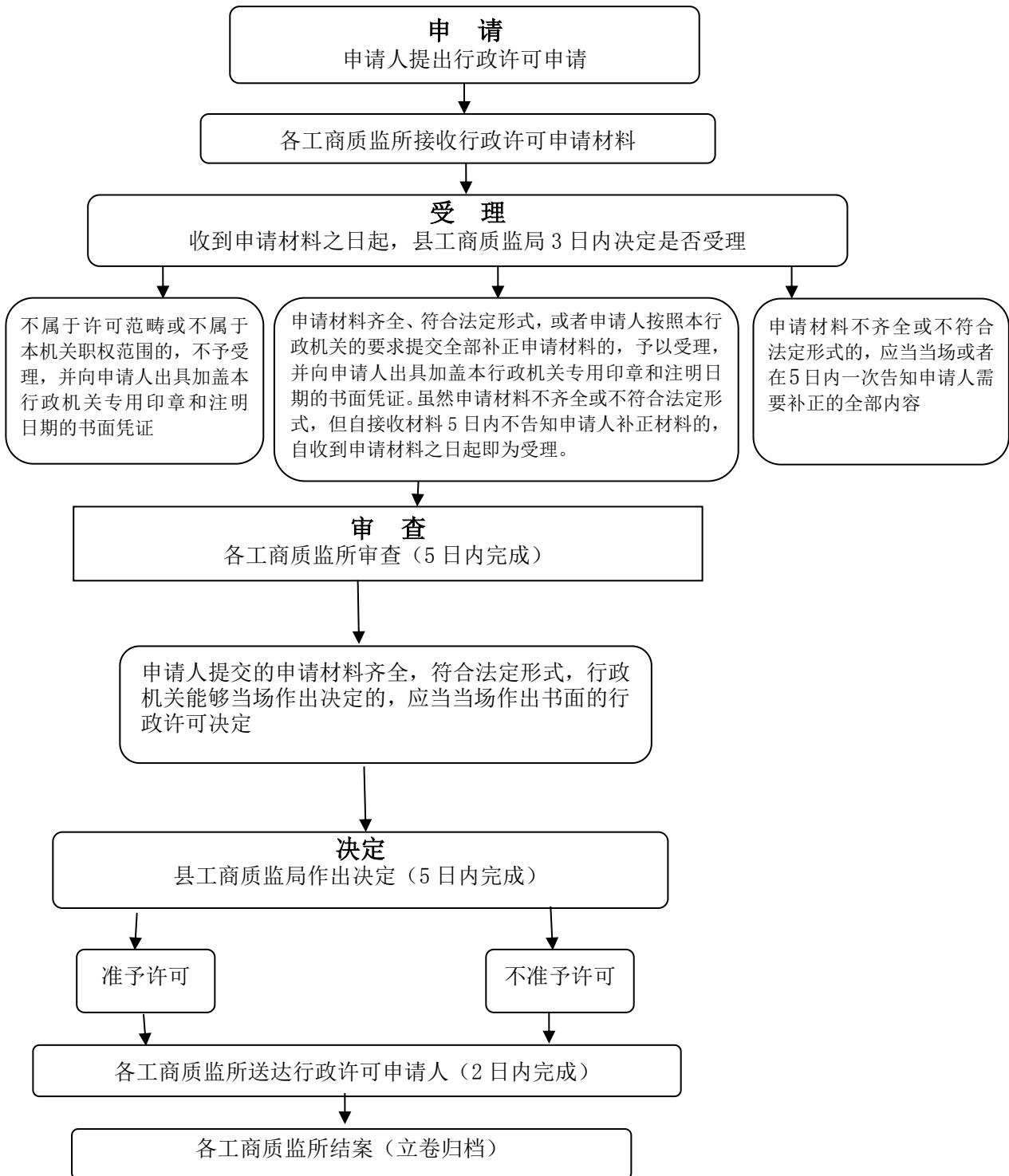

备注：流程图所指的“日”均为工作日

二、行政处罚类

1. 第 1-340 项一般程序流程图

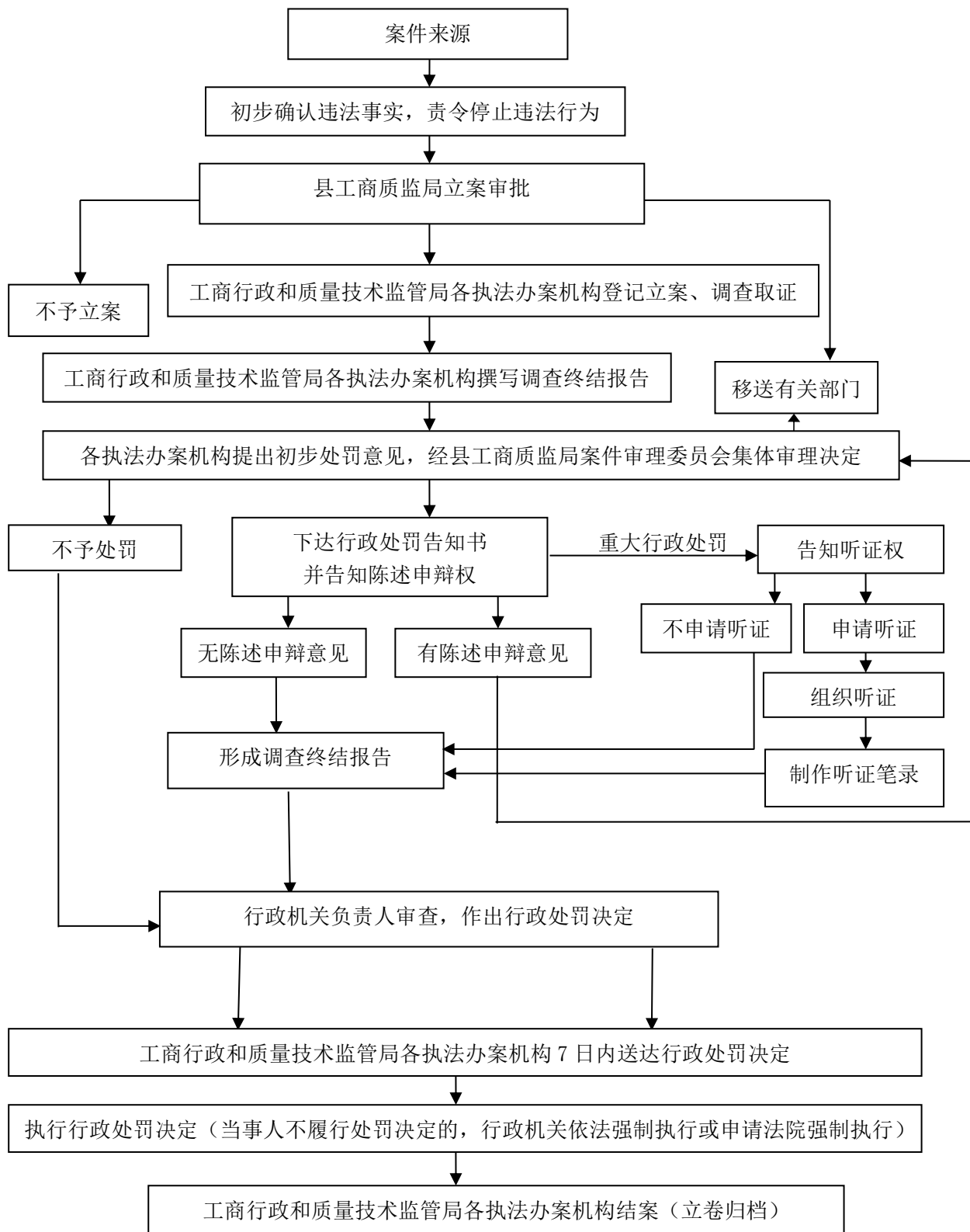

备注：流程图所指的“日”均为工作日

2. 第221-225、227-230、239、241-244、250-251、261、271、273、287、
307、310-311、321、323-324、326、335、337、339、340项简易程序流程图

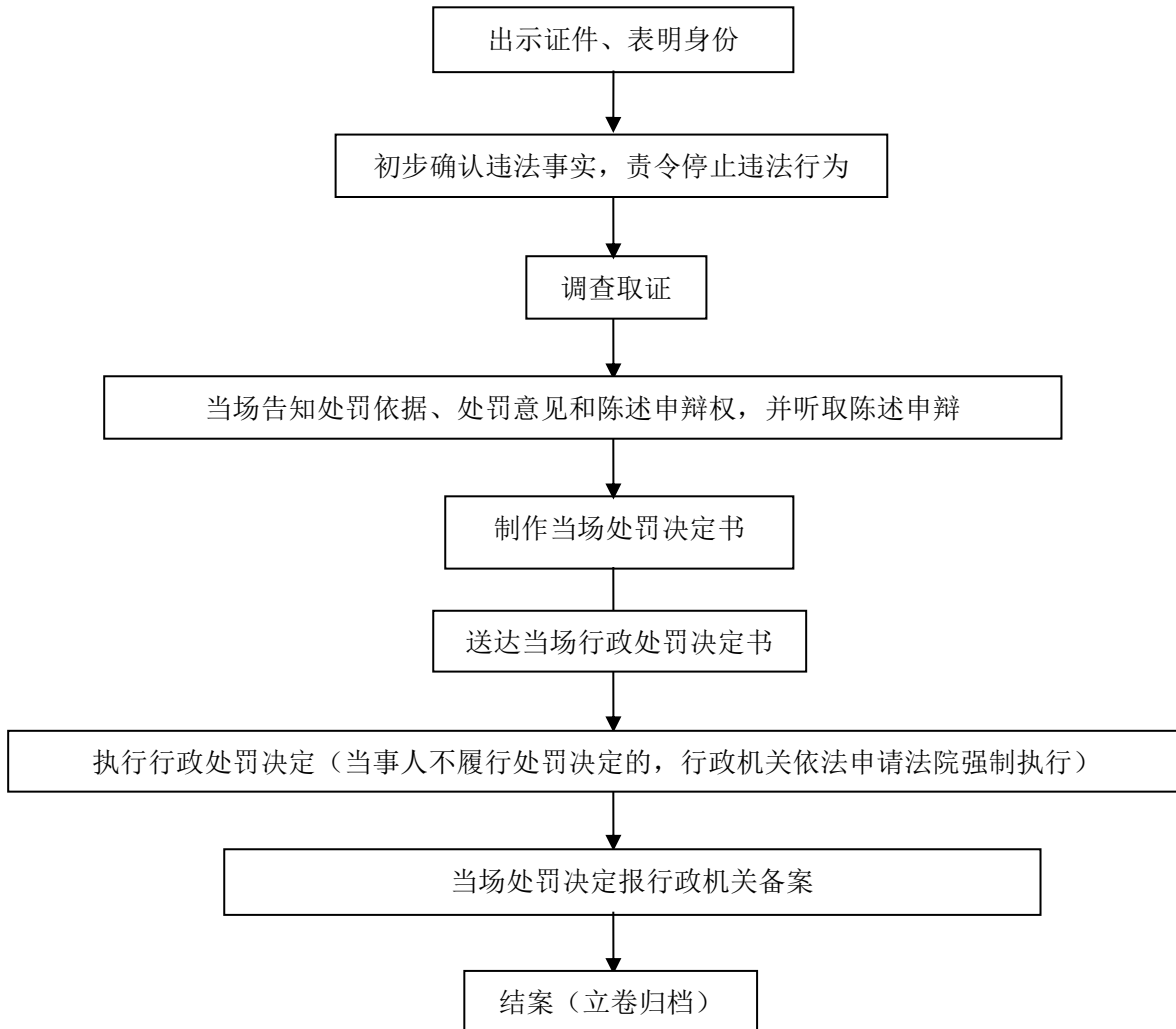

备注：流程图所指的“日”均为工作日

三、行政强制类

1. 第 1-26 项行政强制措施类流程图

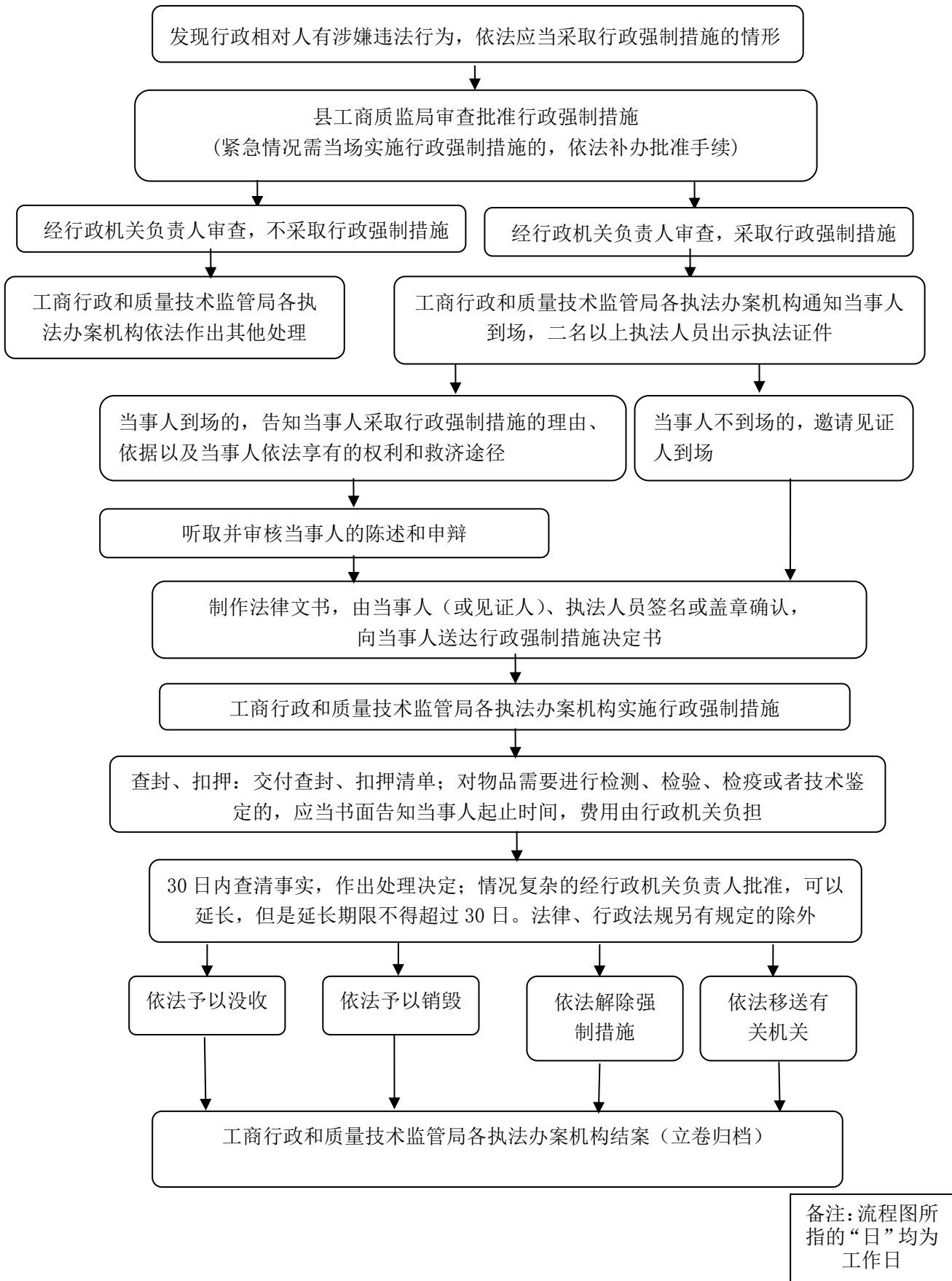

2. 第 1-26 项行政强制执行类流程图

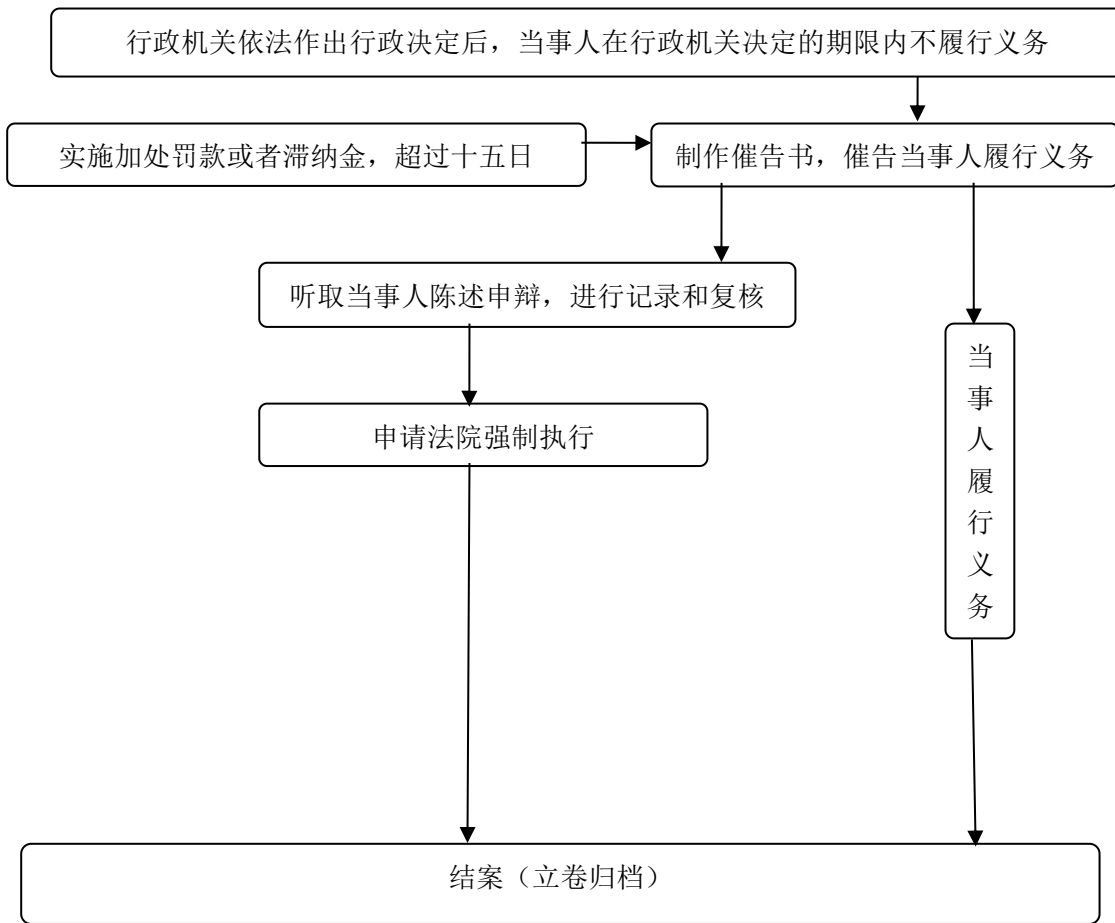

备注：流程图所指的“日”均为工作日

四、行政征收

1. 计量器具检定、检测流程图

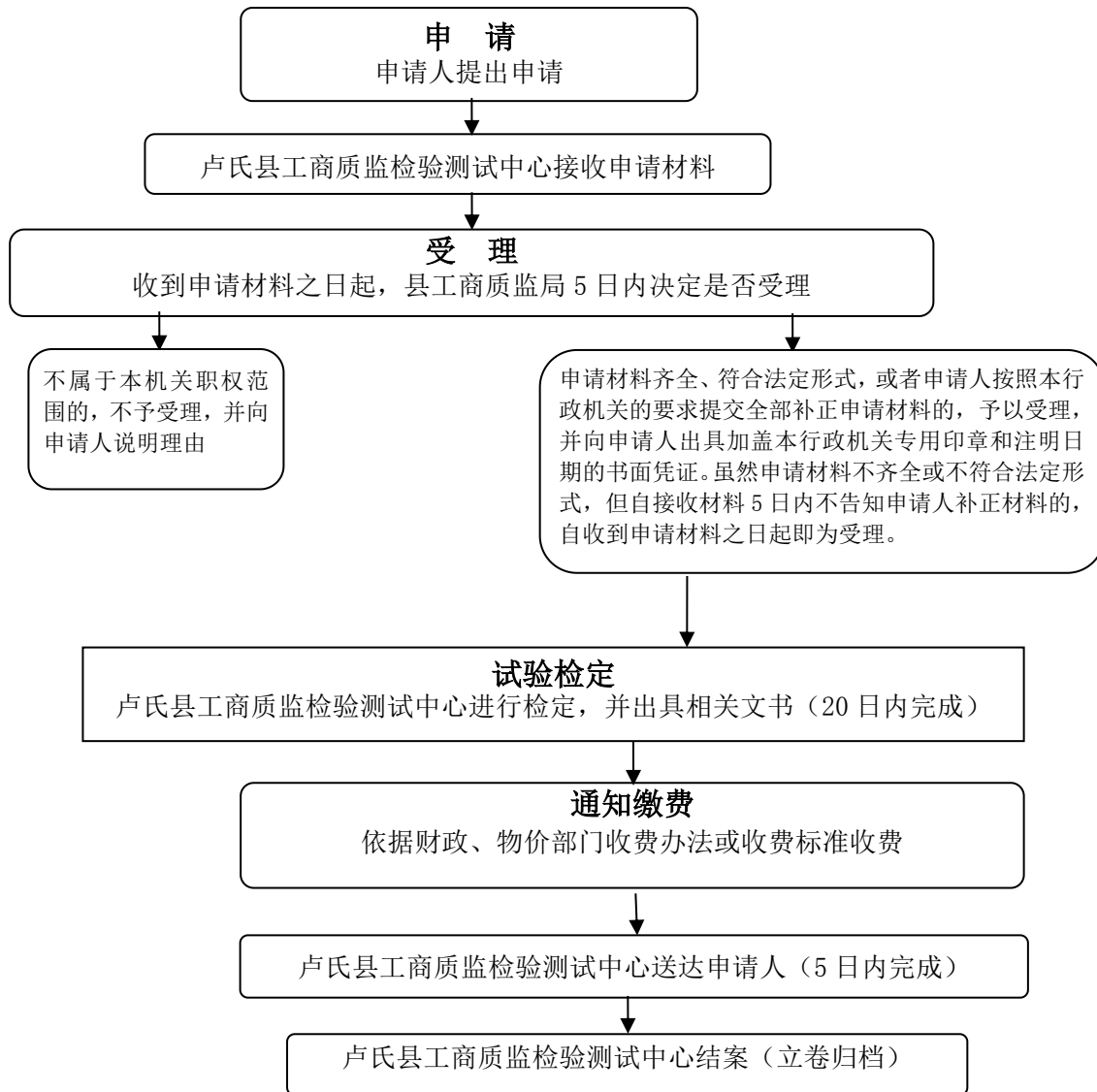

备注：流程图所指的“日”均为工作日

五. 行政检查类

1. 第 1—24 项流程图

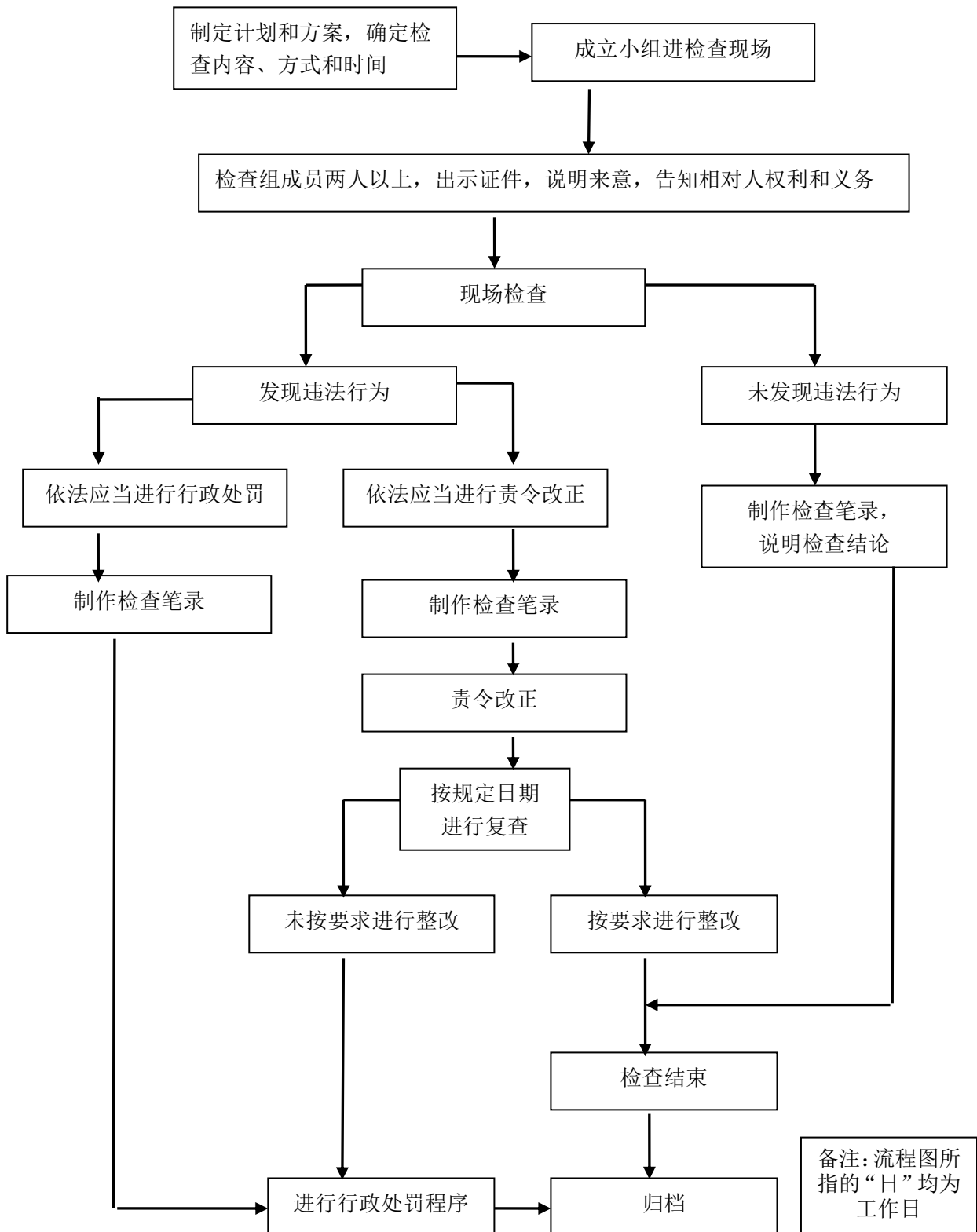

六、行政确认类

1. 质次价高商品的认定流程图

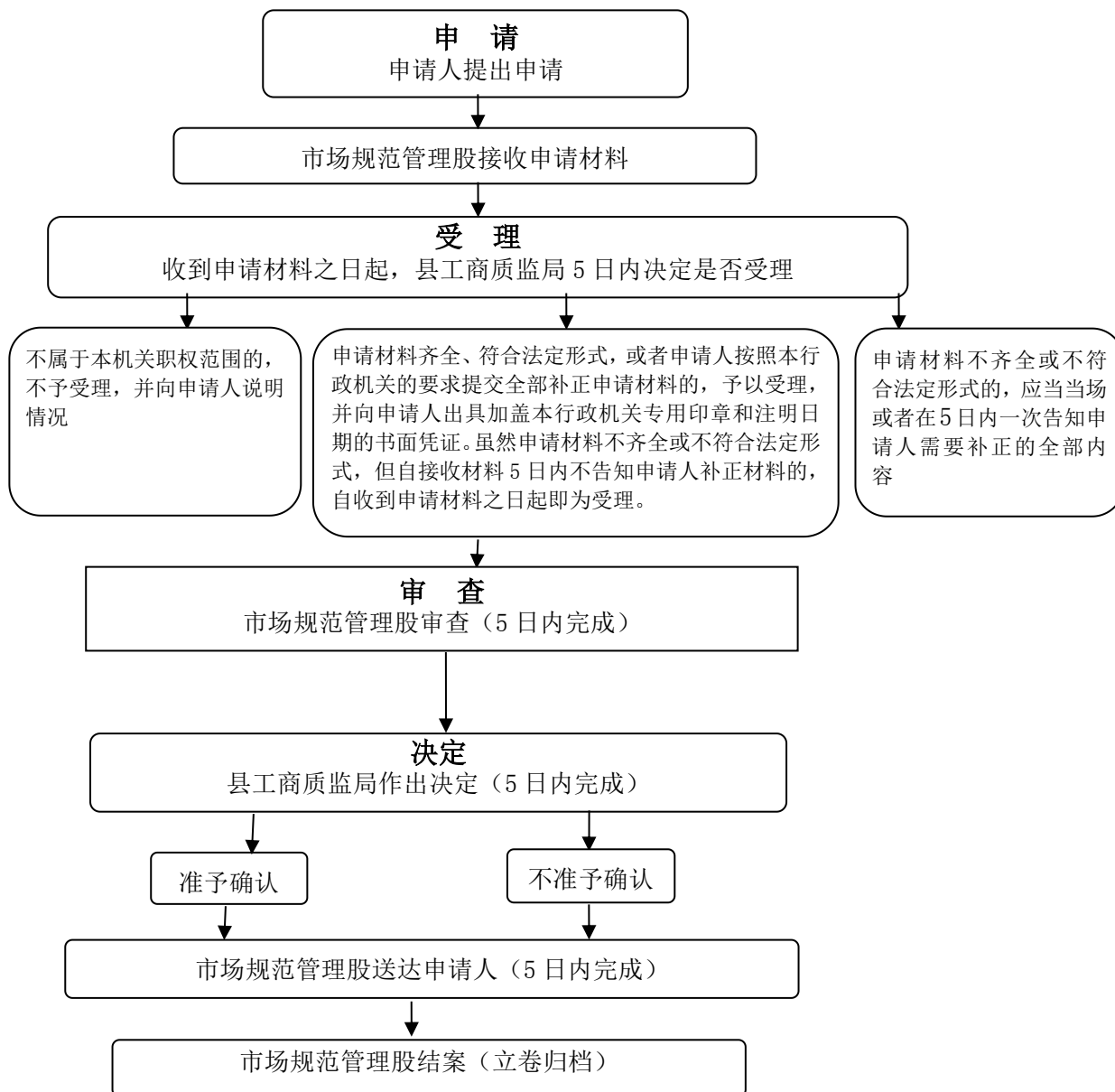

备注：流程图所指的“日”均为工作日

2. 动产抵押确认流程图

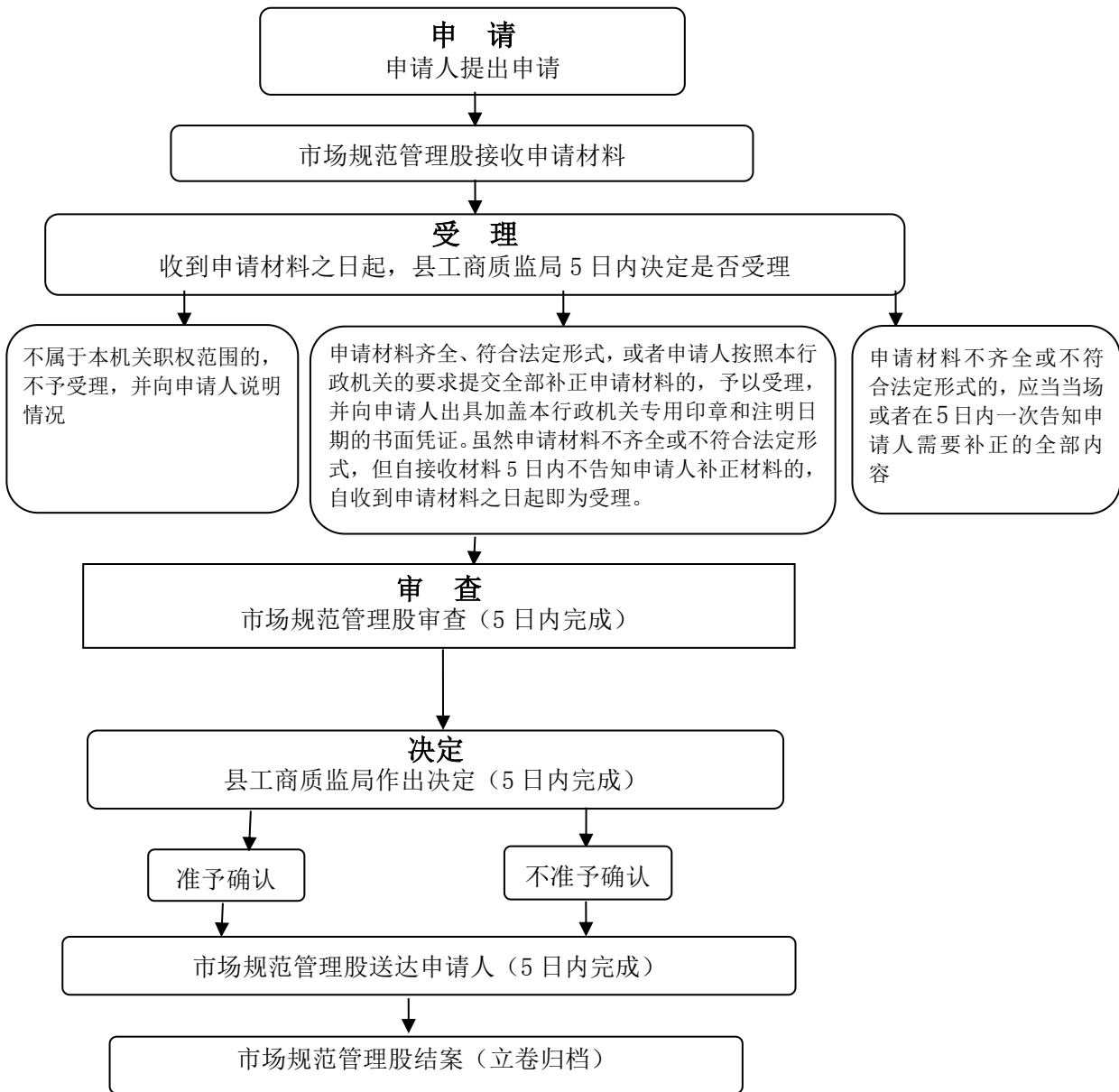

备注：流程图所指的“日”均为工作日

3. 组织机构代码颁证和换证流程图

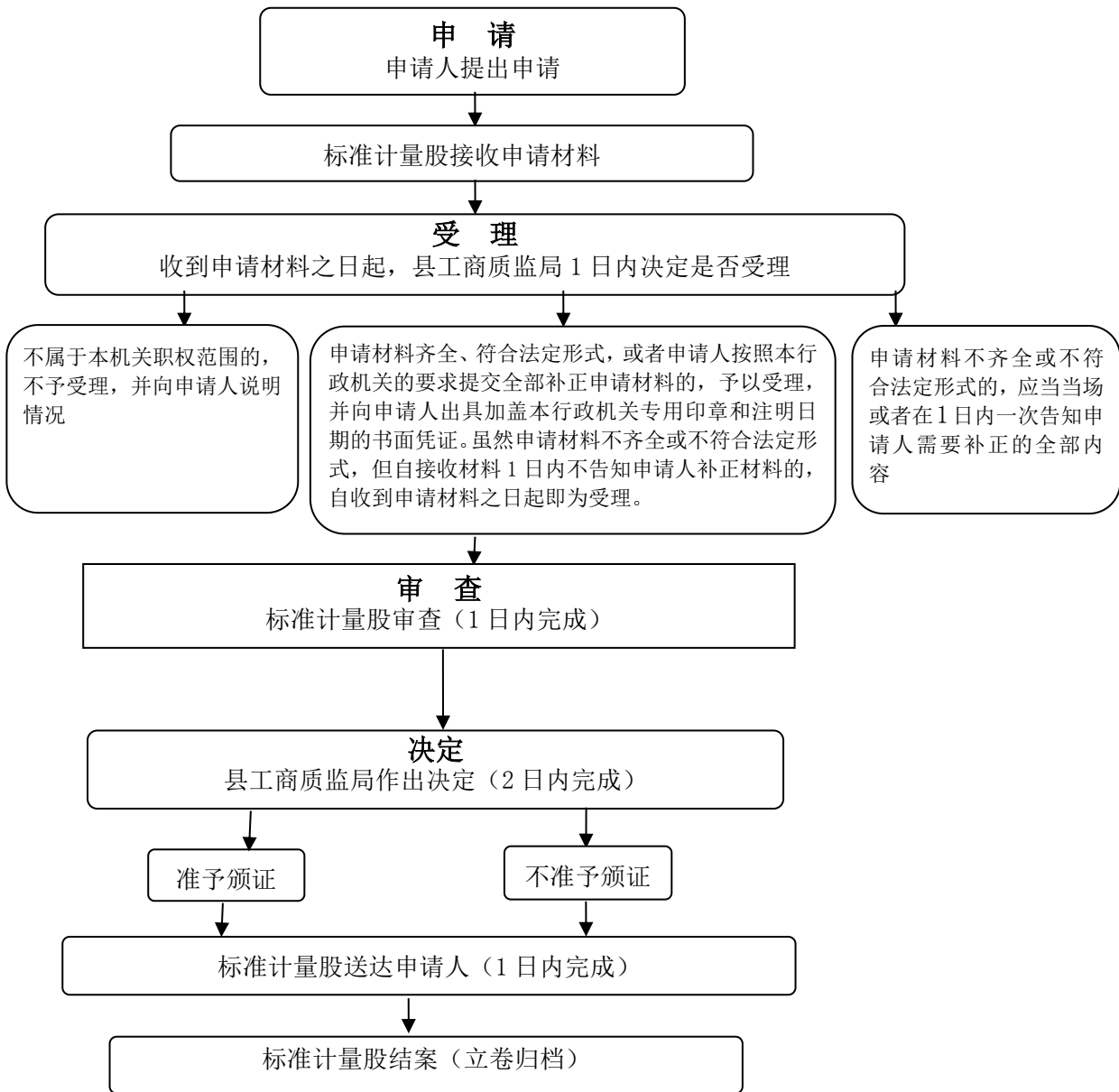

备注：流程图所
指的“日”均为
工作日

七、其他职权类

1. 产品质量监督检验流程图

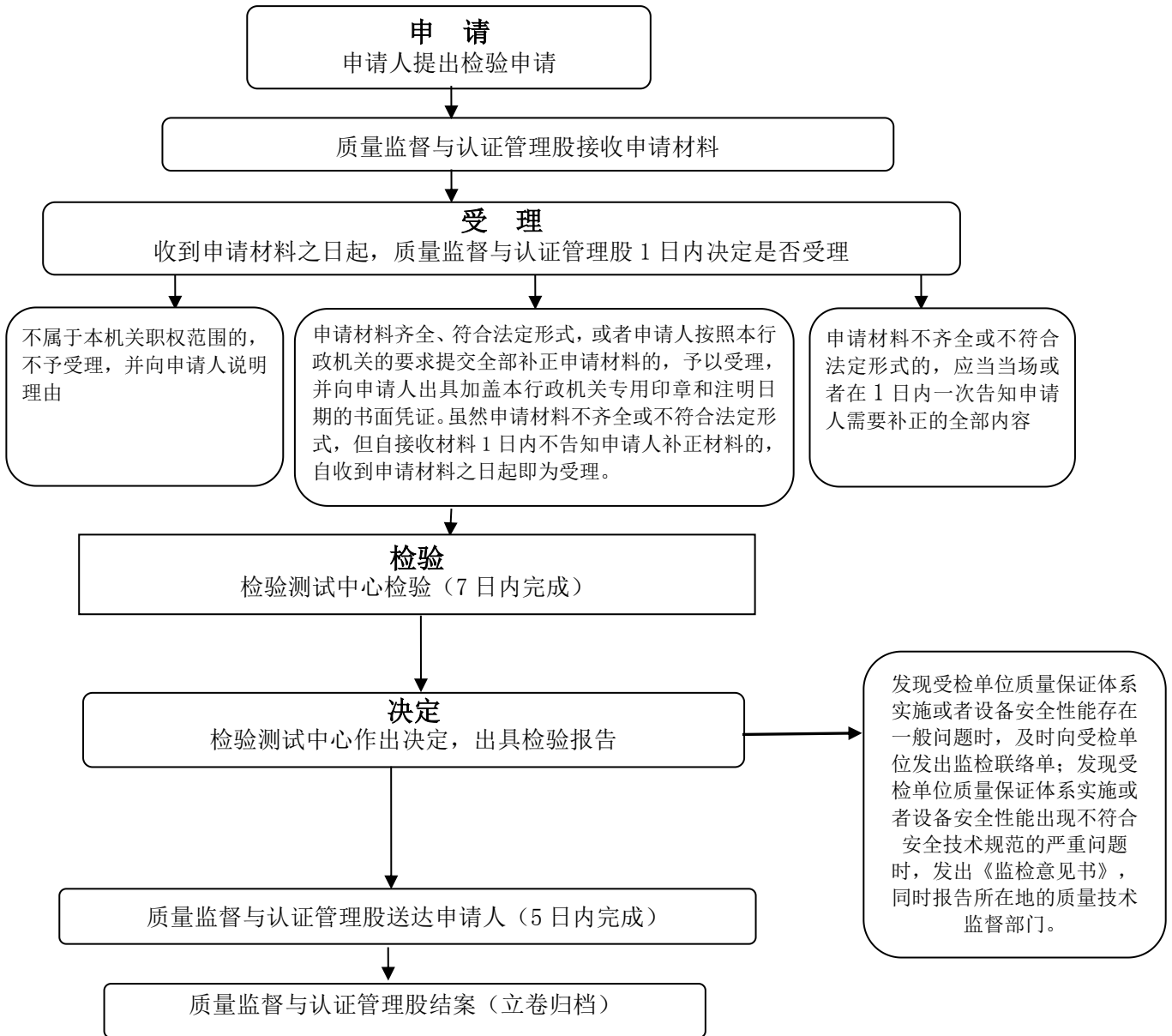

备注：流程图所指的“日”均为工作日

2. 企业产品标准备案流程图

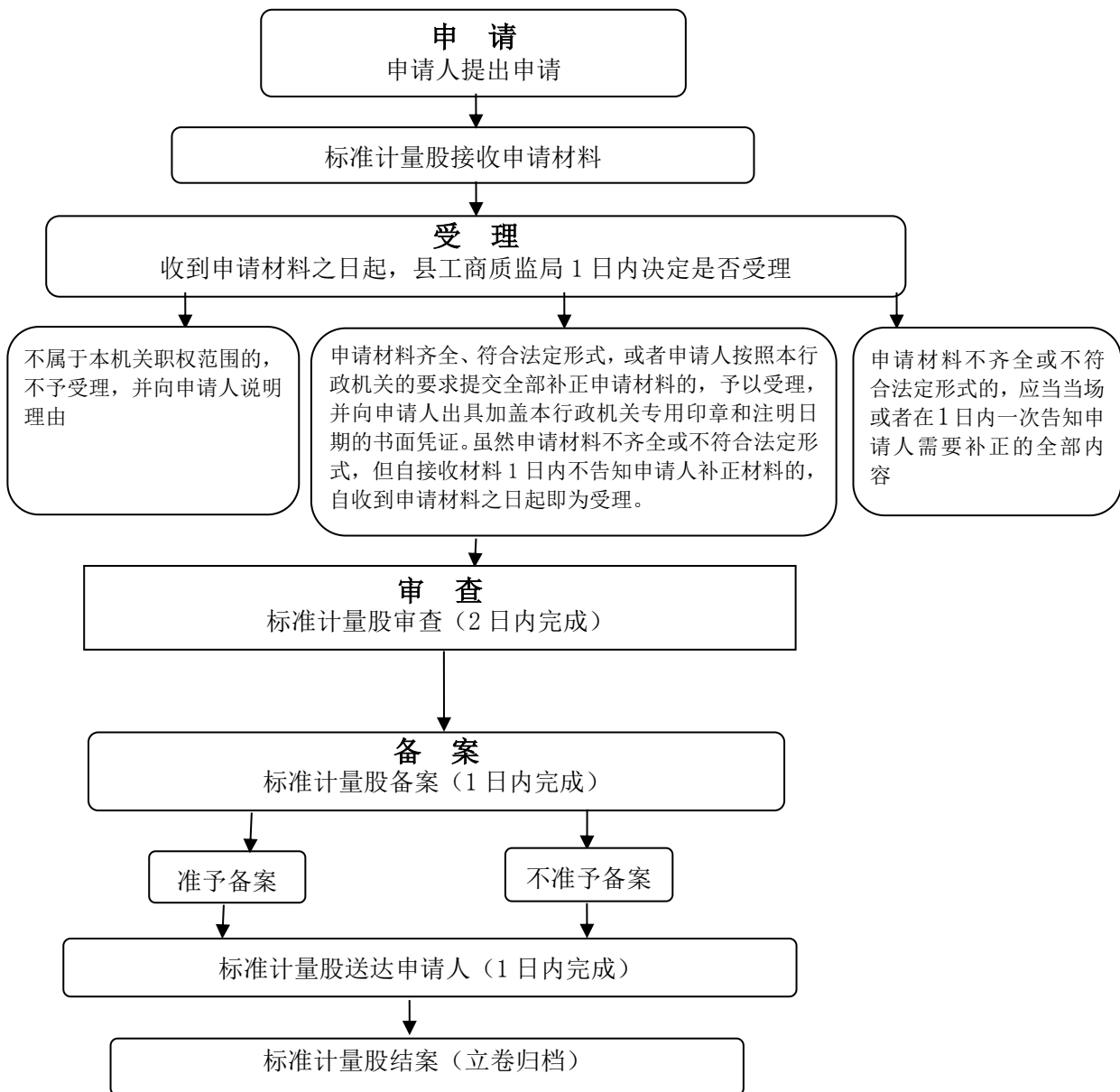

备注：流程图所指的“日”均为工作日

3、计量纠纷调解和校准仲裁检定

3.1 计量纠纷调解流程图

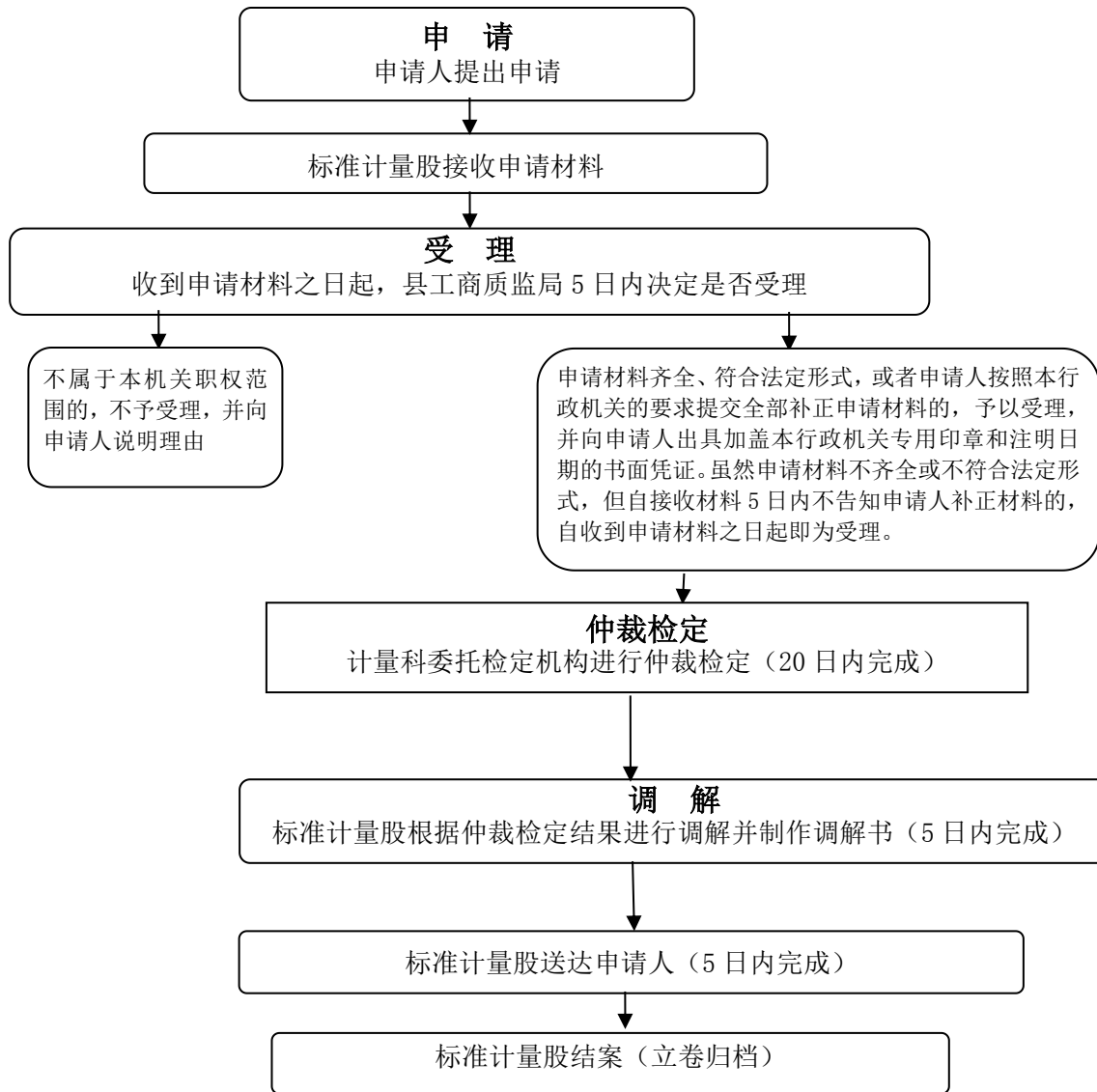

备注：流程图所指的“日”均为工作日

3.2 计量仲裁检定流程图

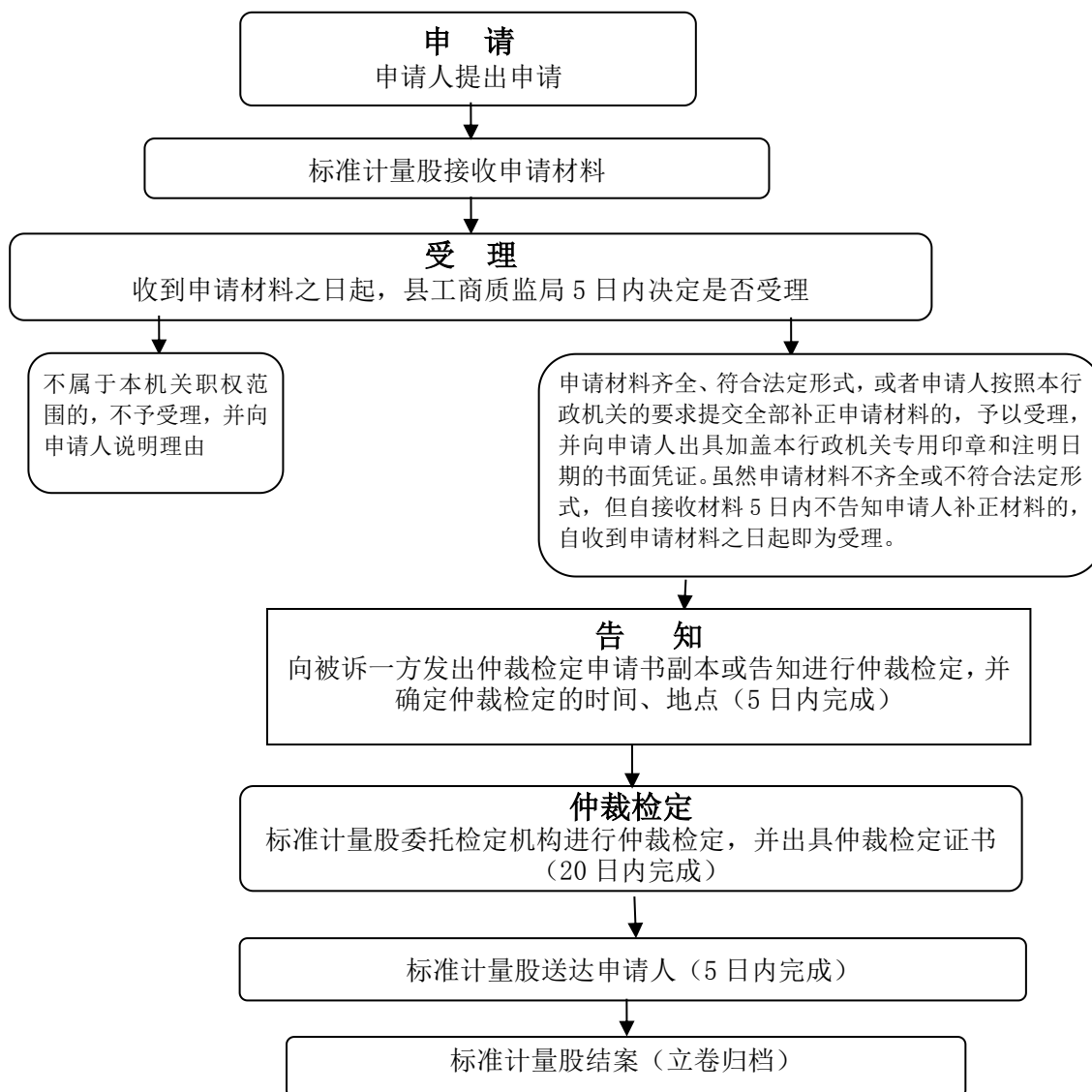

备注：流程图所指的“日”均为工作日

4. 承担国家法定计量检定机构任务的授权流程图

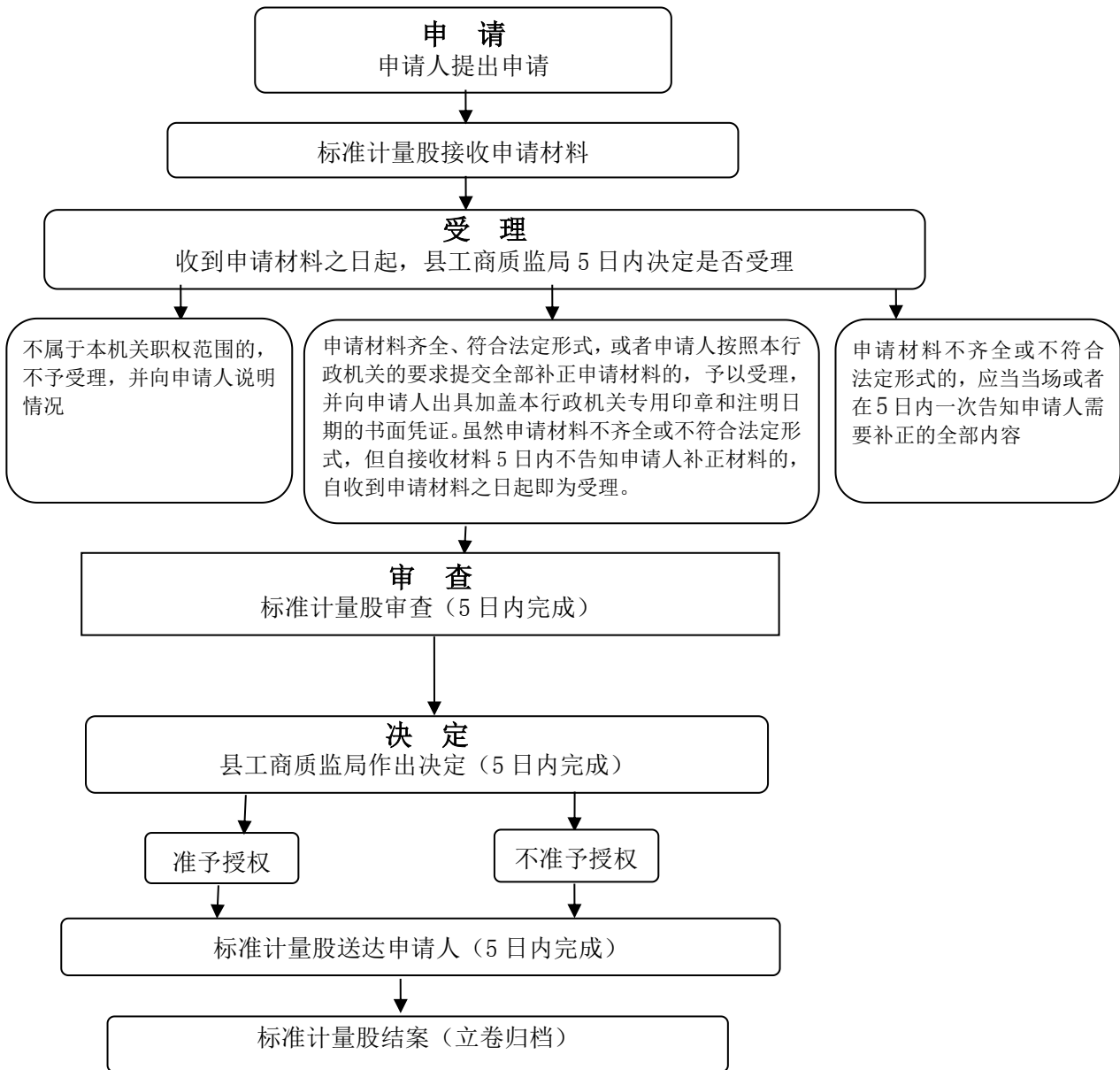

备注：流程图所
指的“日”均为
工作日

5. 能源资源计量审查流程图

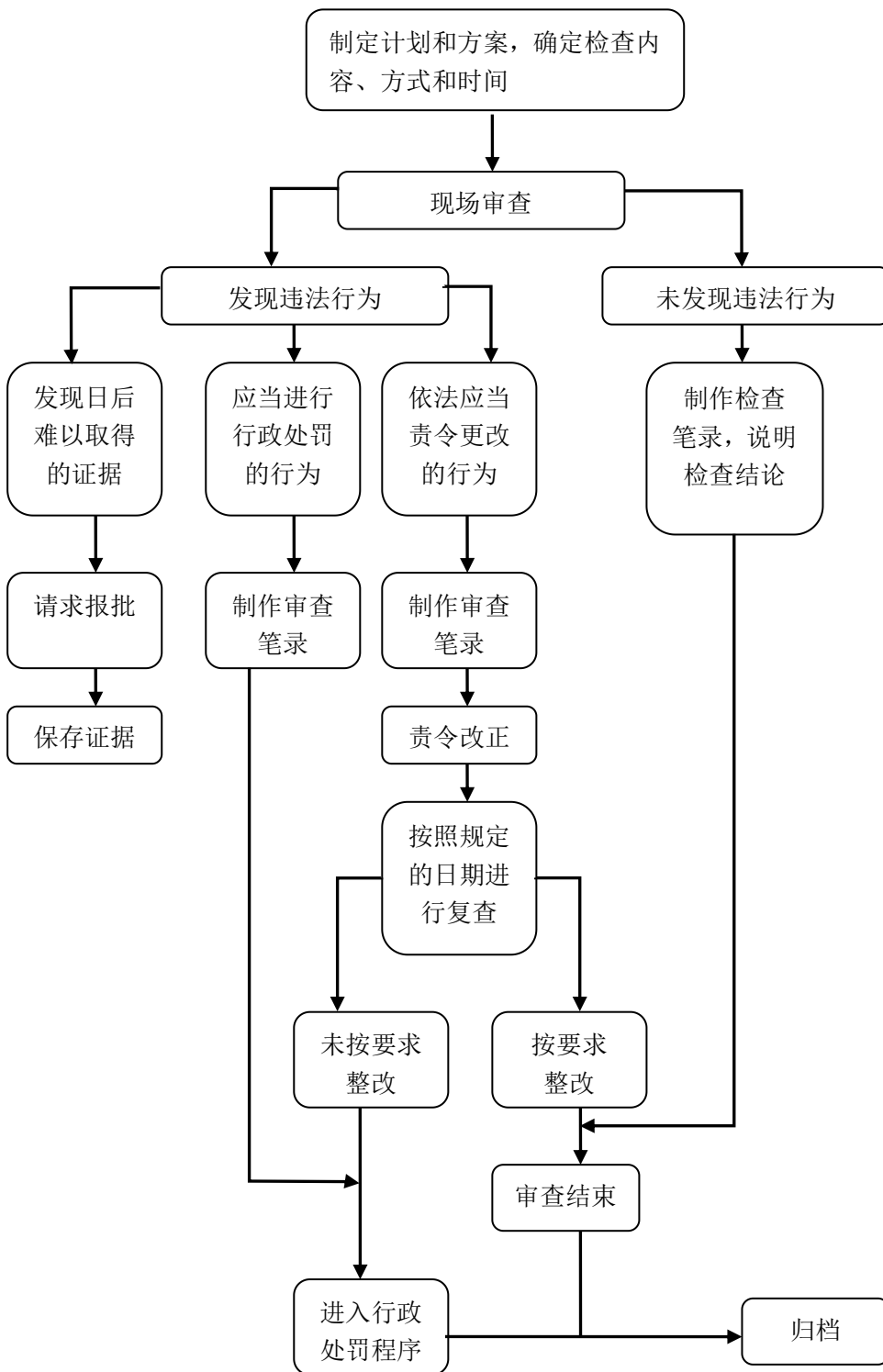

备注：流程图所指的“日”均为工作日

6. 工业产品生产许可证获证企业年度自查报告审查流程图

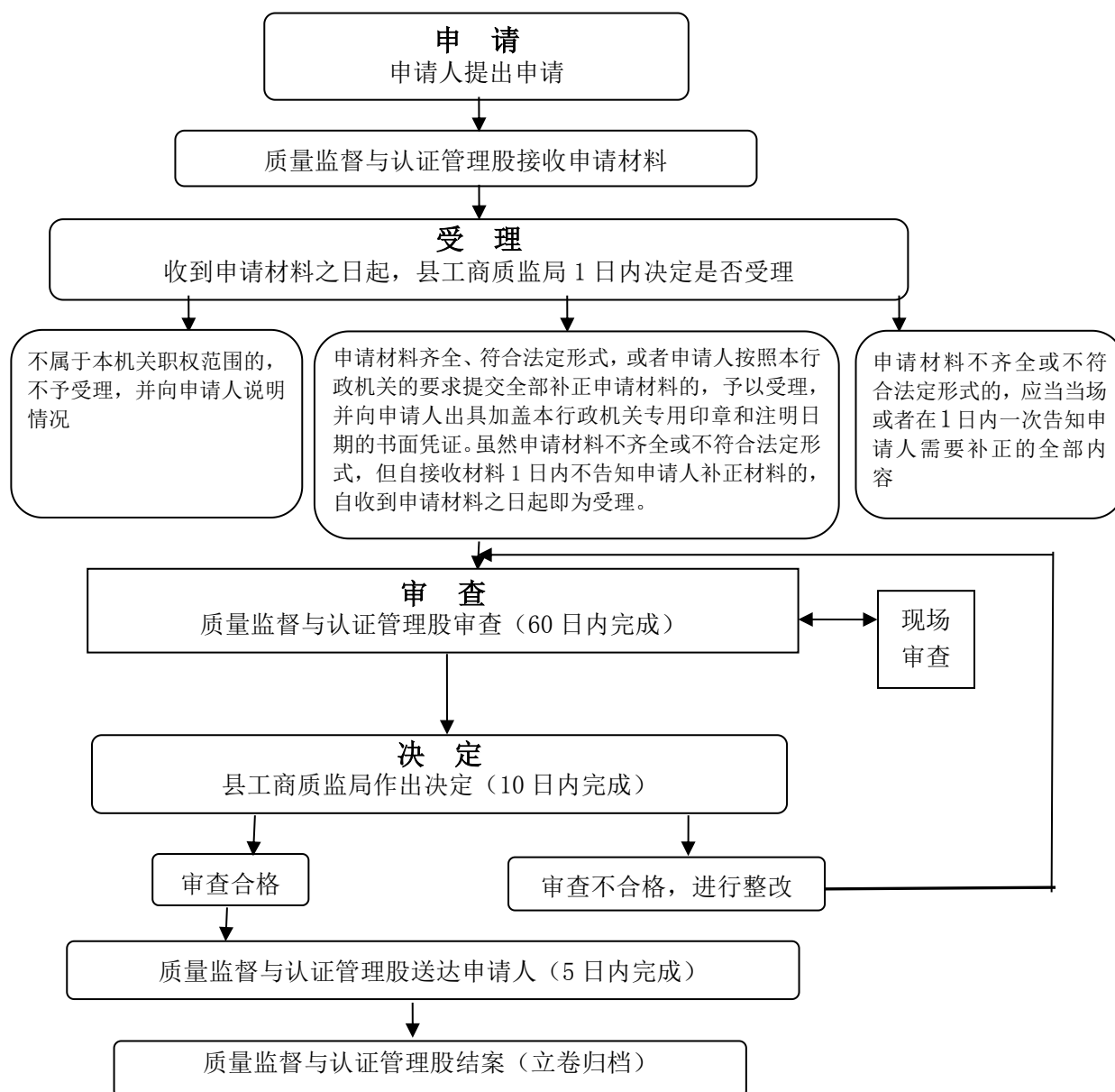

备注: 流程图所指的“日”均为工作日

7. 受理、处理产品质量申诉流程图

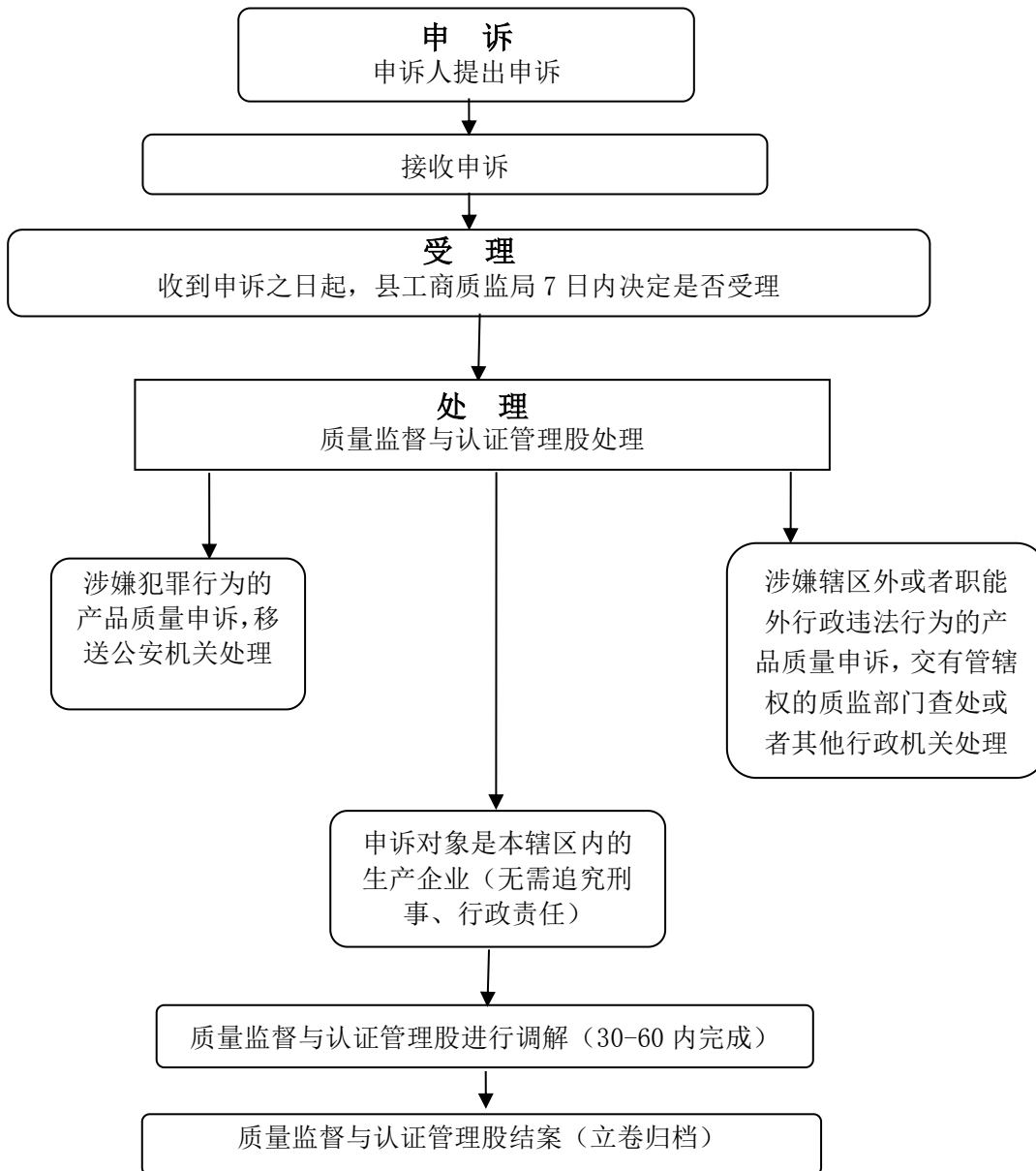

备注：流程图所指的“日”均为工作日

8. 河南省质量诚信工业企业评价流程图

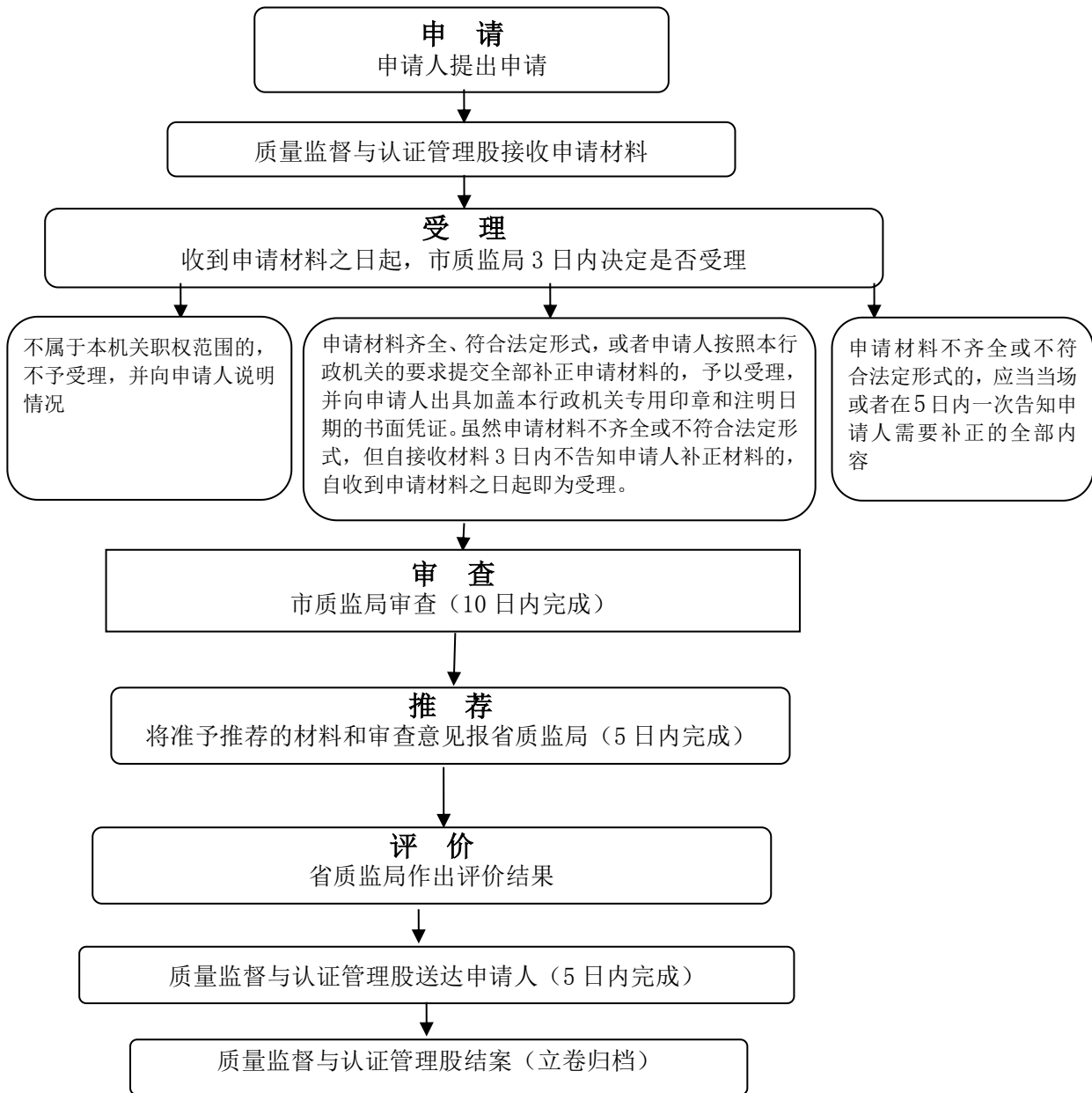

备注：流程图所指的“日”均为工作日

9. 未按规定在产品或包装物上标明所执行的标准的处理流程图

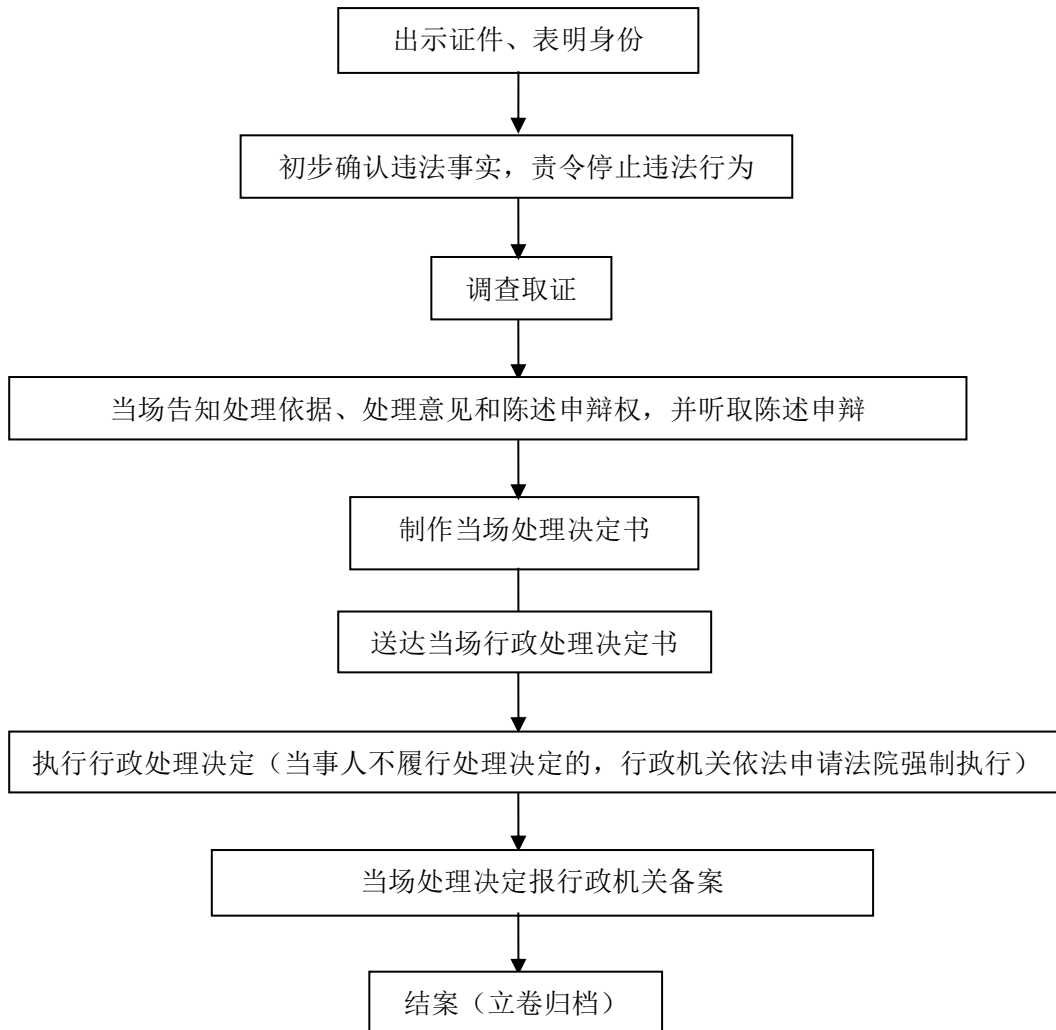

备注：流程图所指的“日”均为工作日

10. 进行技术改造不符合标准化要求的处理

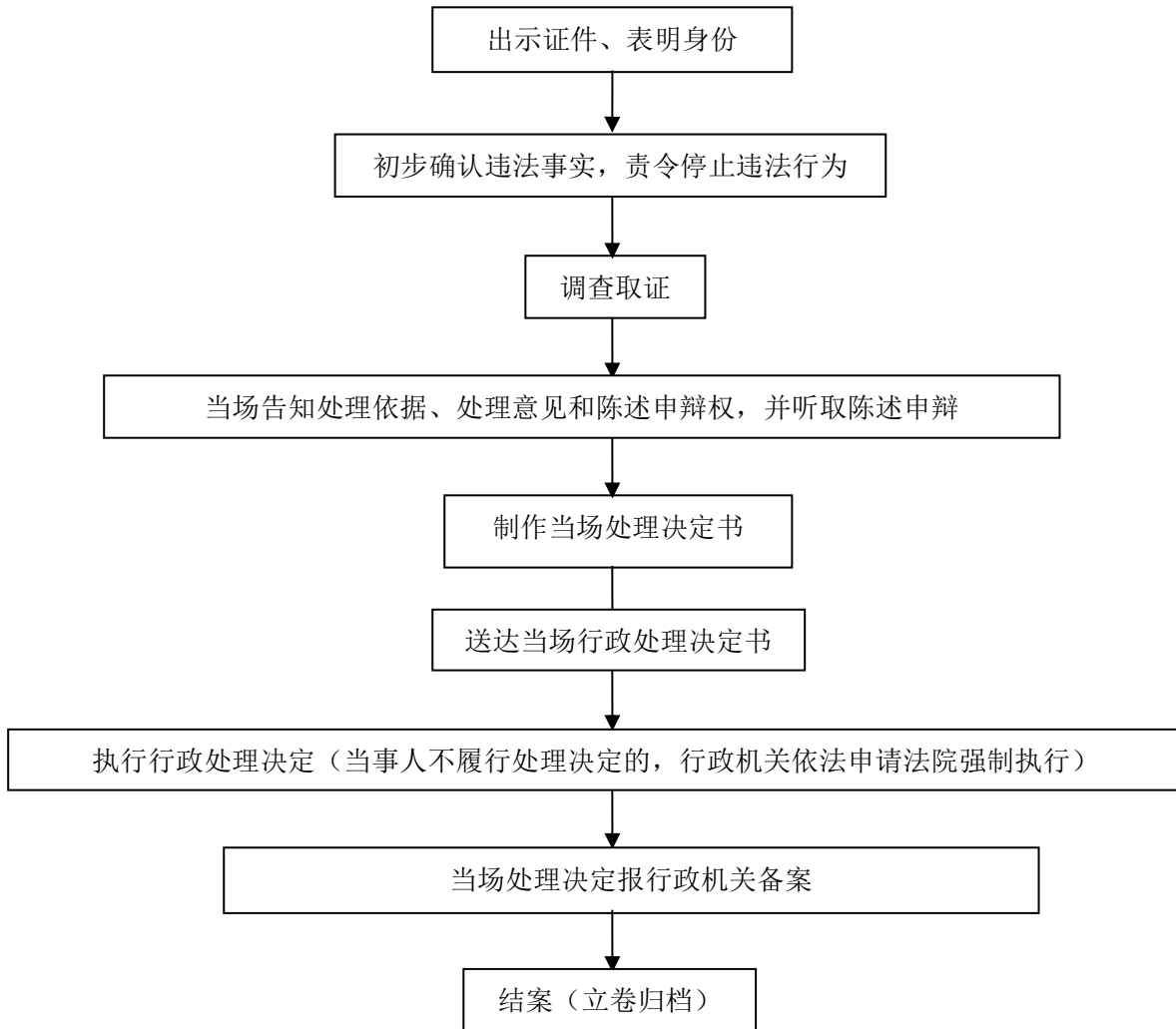

备注：流程图所指的“日”均为工作日

11. 企业名称争议的行政裁决流程图

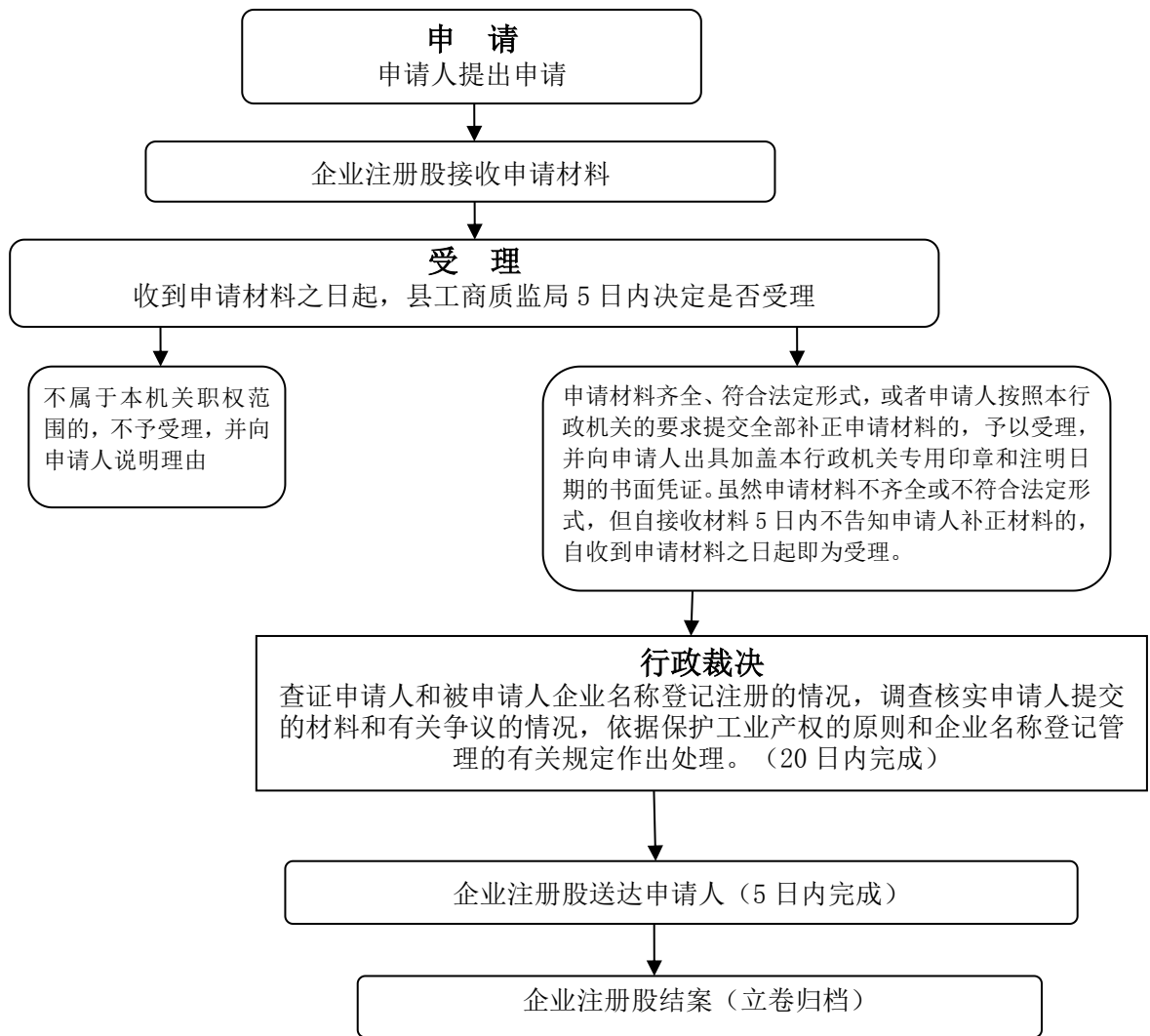

备注：流程图所指的“日”均为工作日

12. 经纪执业人员情况及聘用、解聘合同备案流程图

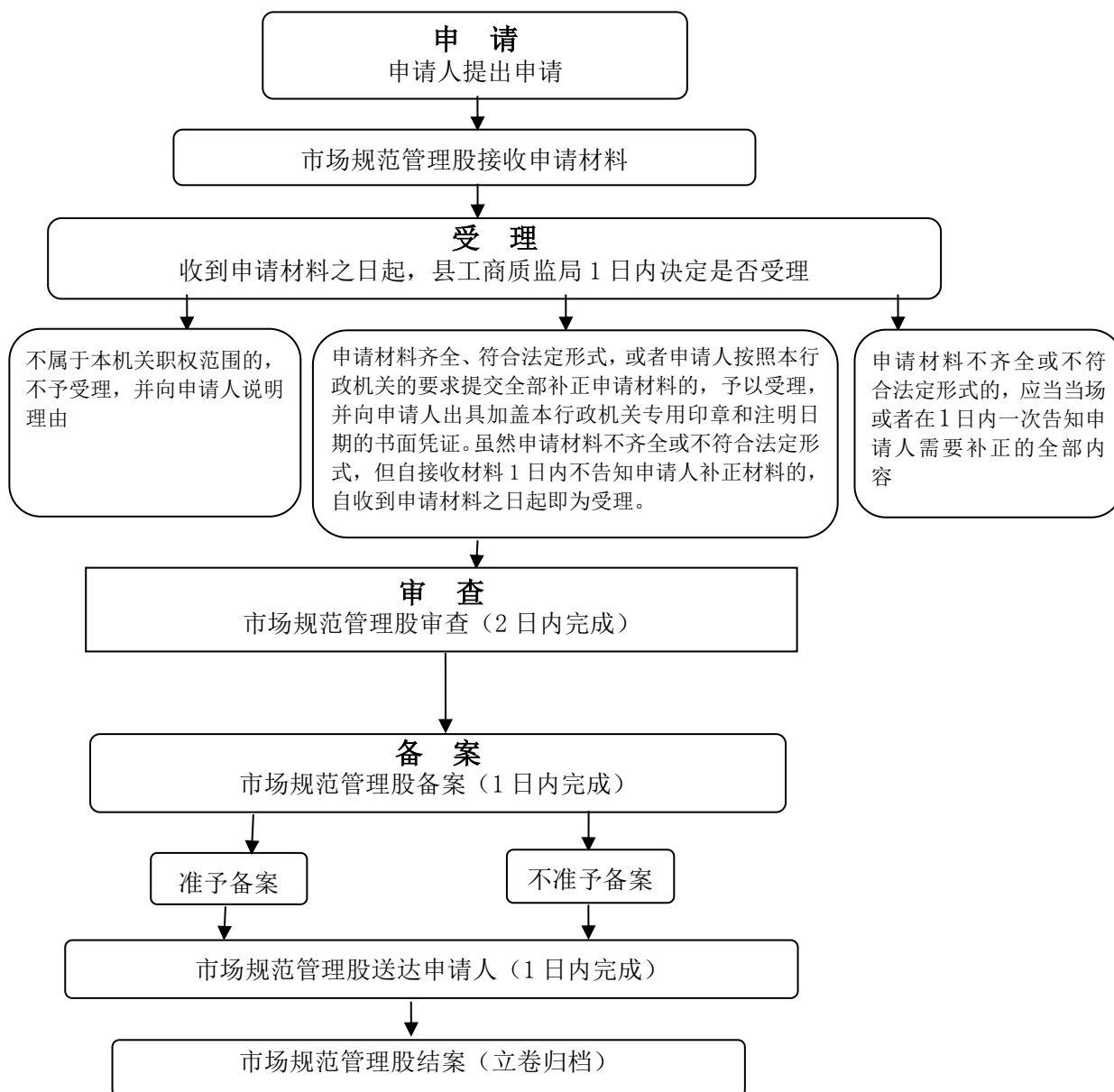

备注：流程图所指的“日”均为工作日

13. 企业名称牌匾简化备案流程图

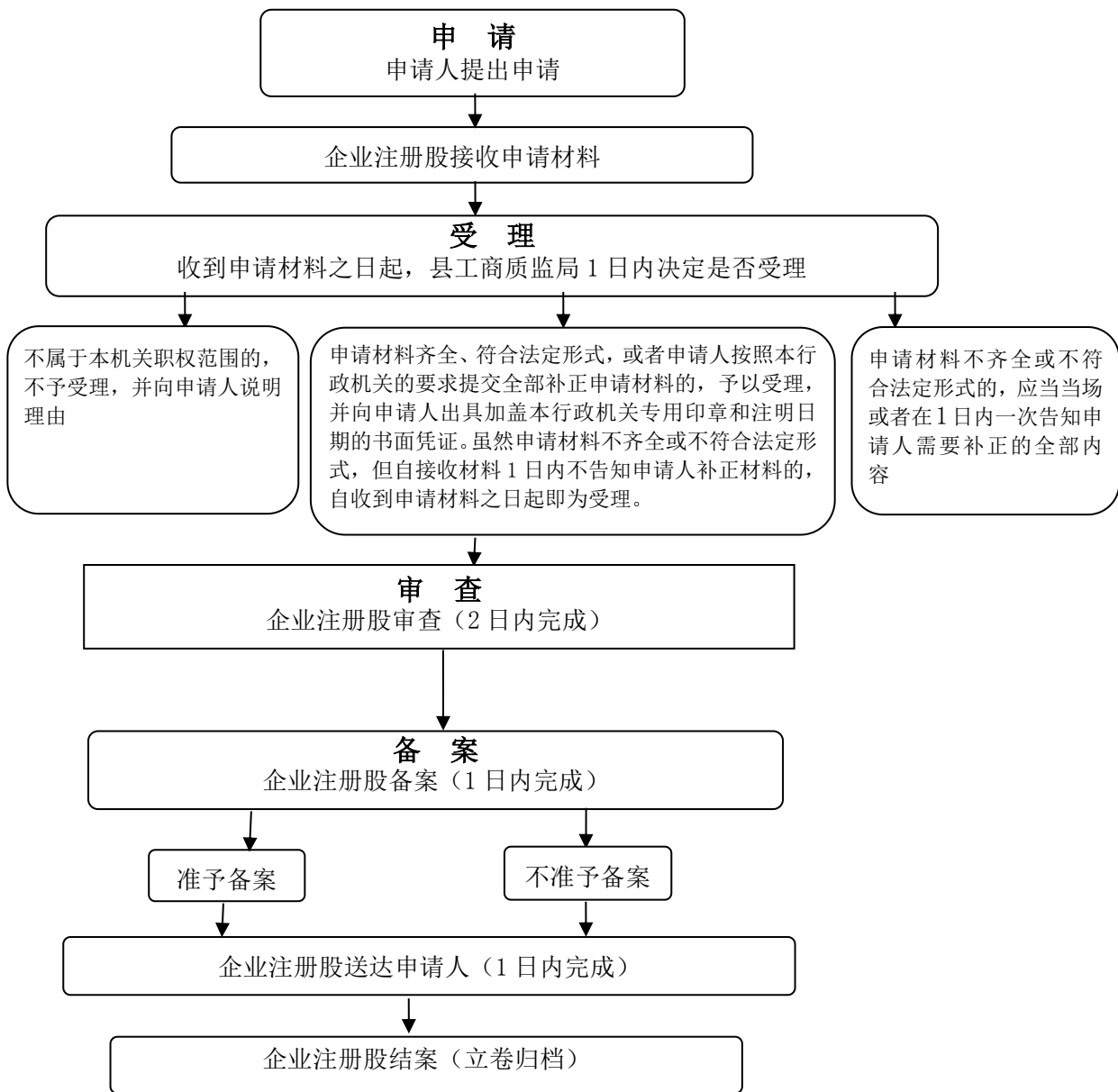

备注：流程图所指的“日”均为工作日

14. 公司修改未涉及登记事项的公司章程备案流程图

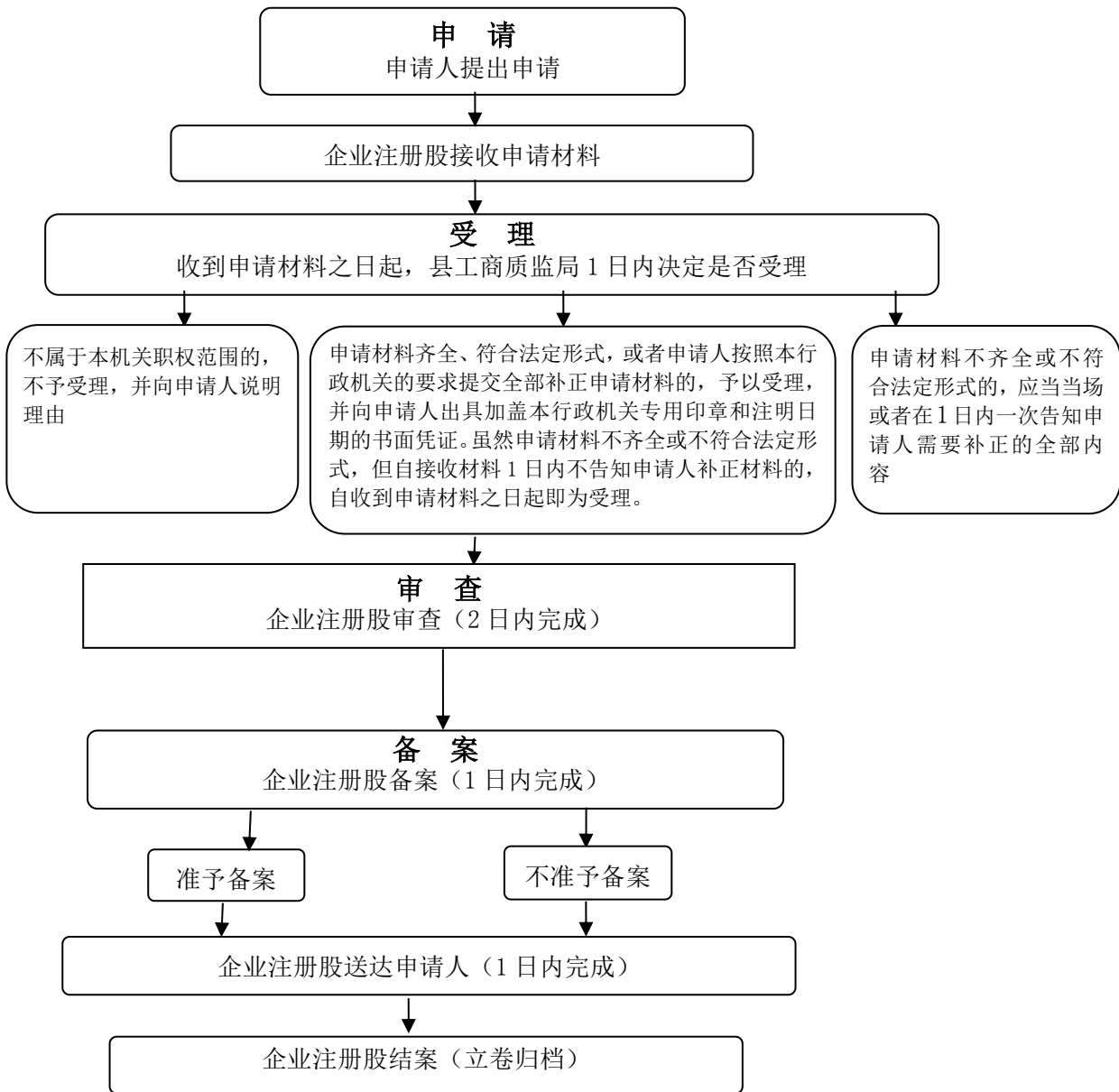

备注：流程图所指的“日”均为工作日

15. 公司董事、监事、经理变动备案流程图

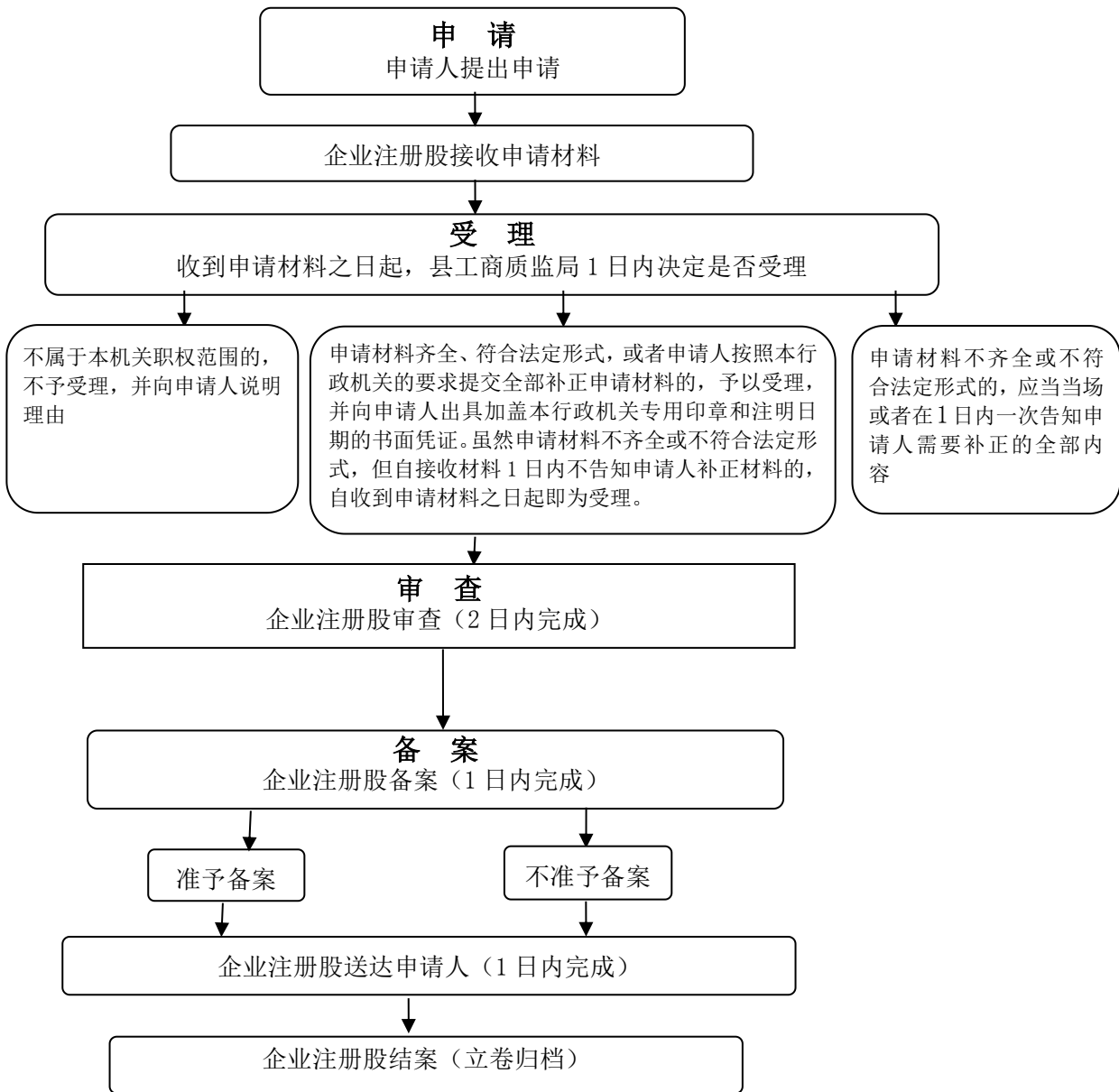

备注：流程图所指的“日”均为工作日

16. 拍卖企业举行拍卖活动备案流程图

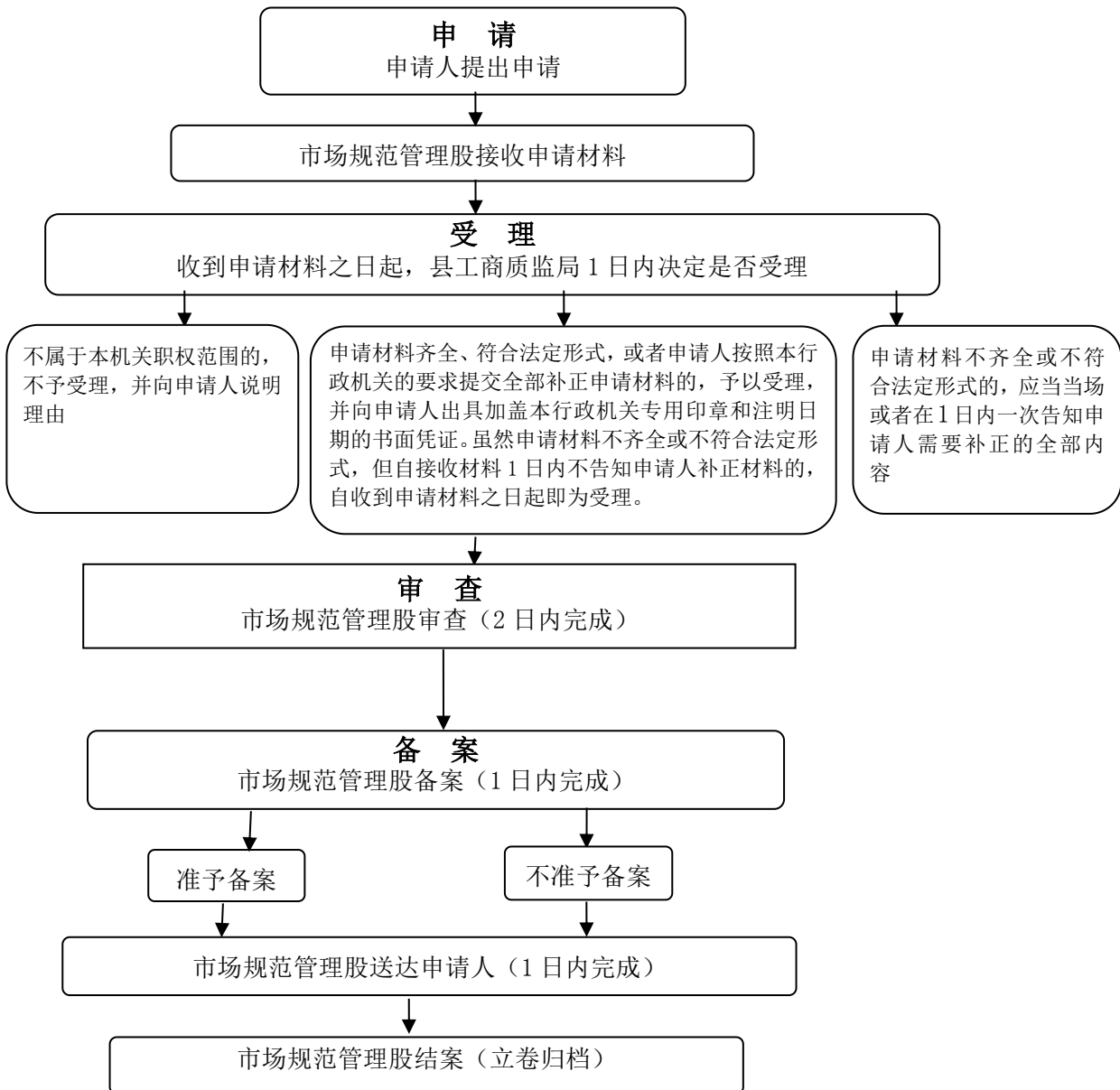

备注：流程图所指的“日”均为工作日

17. 企业法人主管部门改变备案流程图

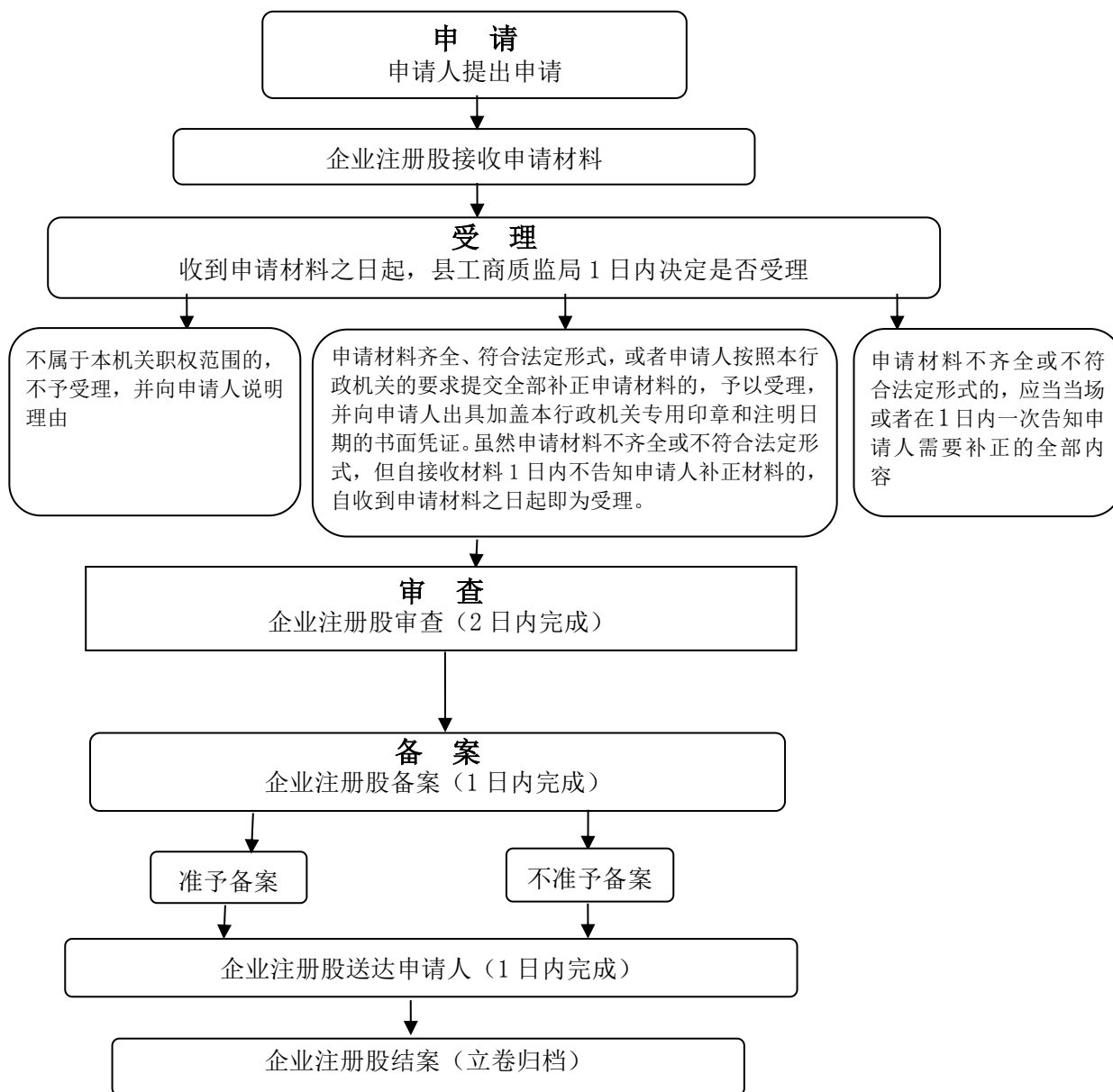

备注：流程图所指的“日”均为工作日

18. 企业法人法定代表人签字备案流程图

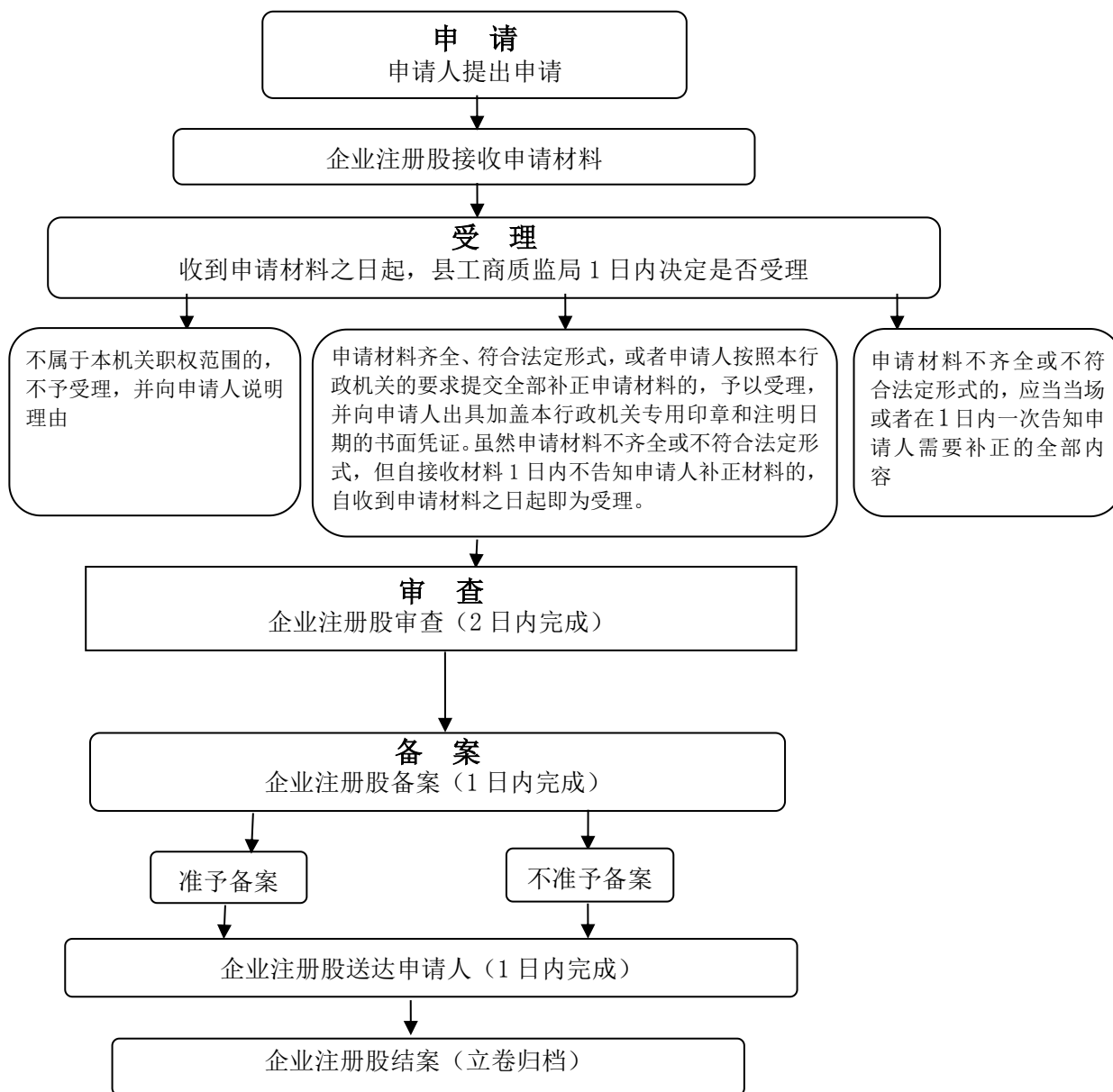

备注：流程图所指的“日”均为工作日

19. 公司章程修正案备案流程图

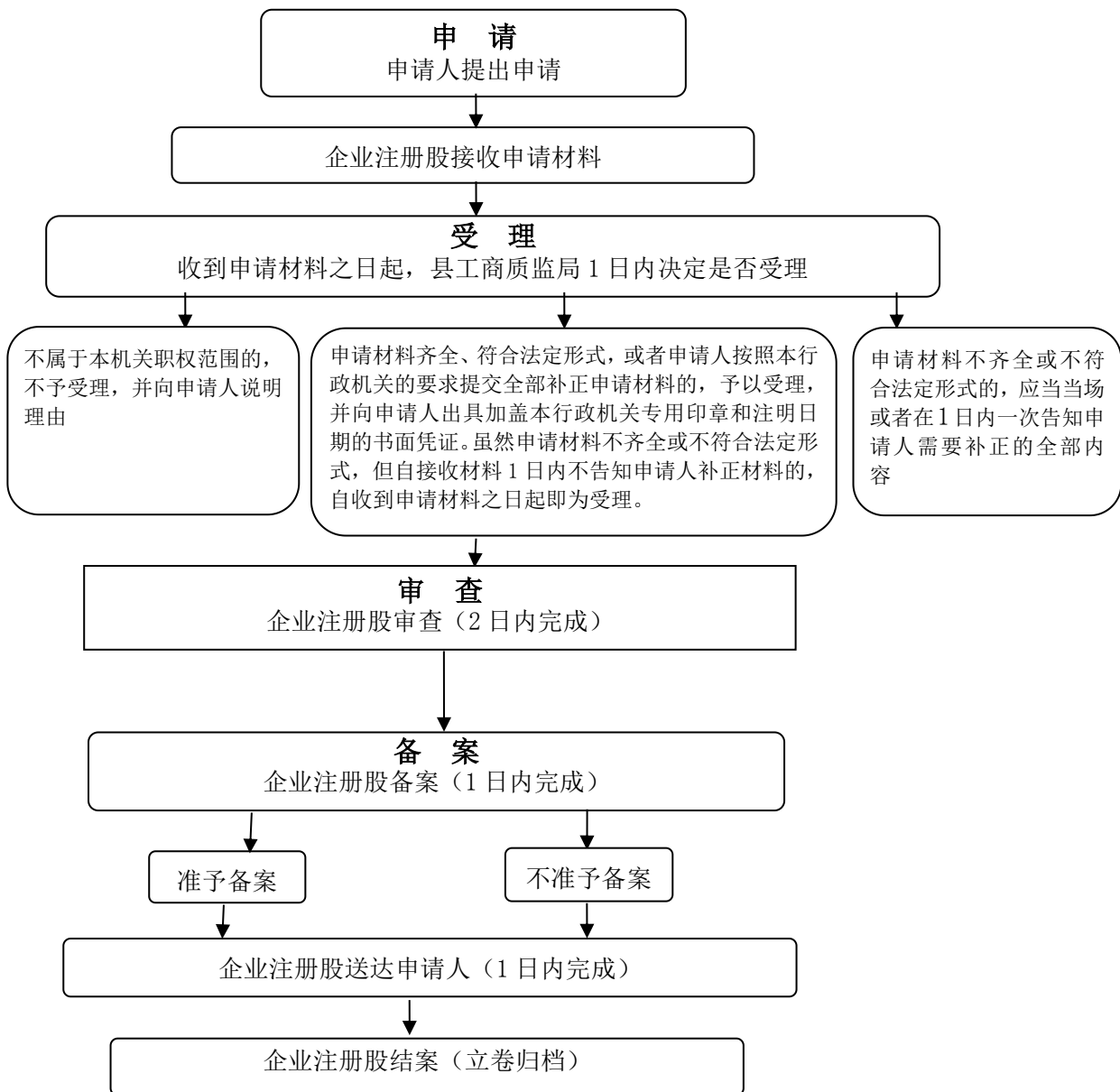

备注：流程图所指的“日”均为工作日

20. 个人独资企业分支机构登记情况备案流程图

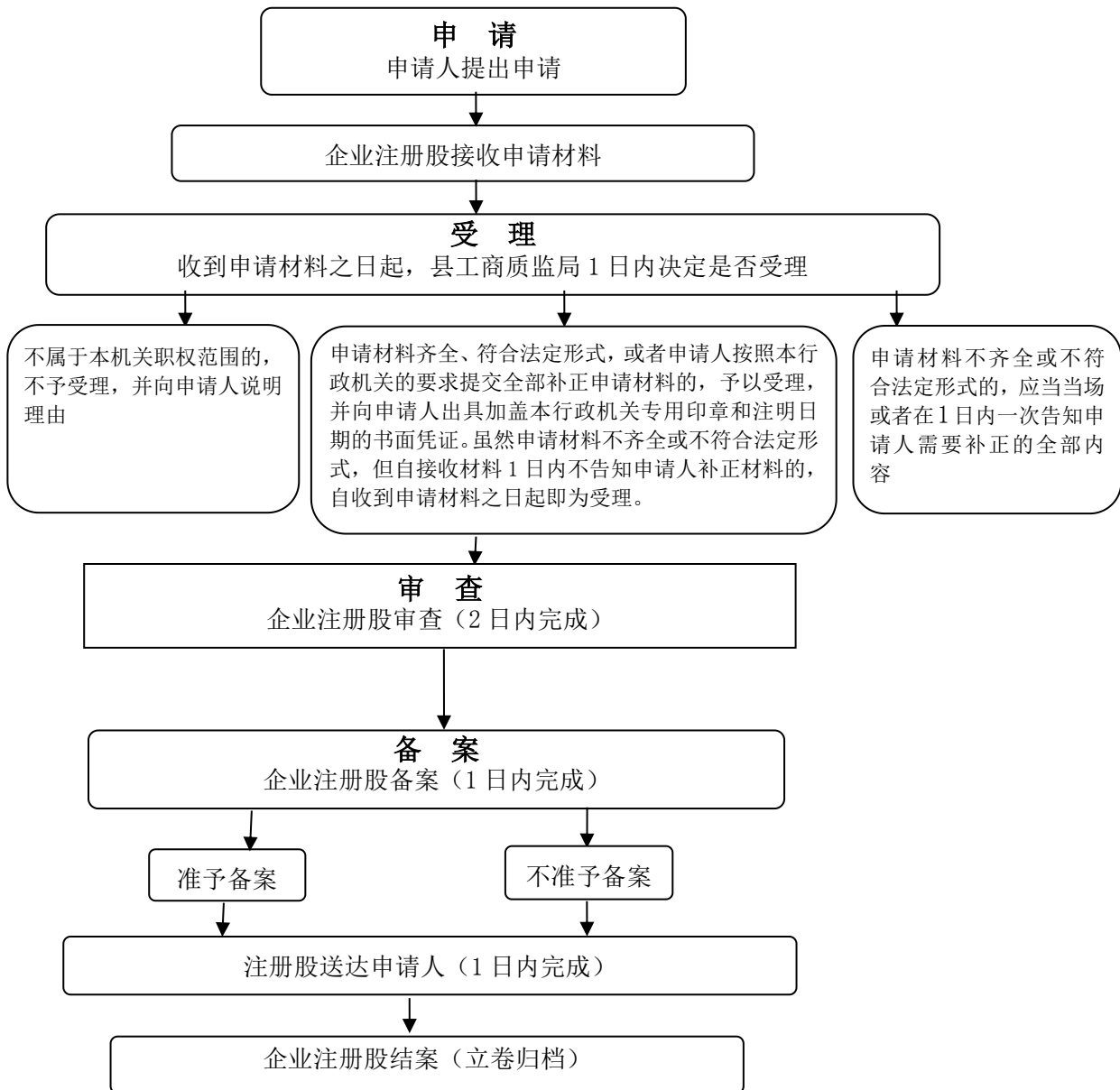

备注：流程图所指的“日”均为工作日

21. 企业法人 在国外开办企业或增设分支机构备案流程图

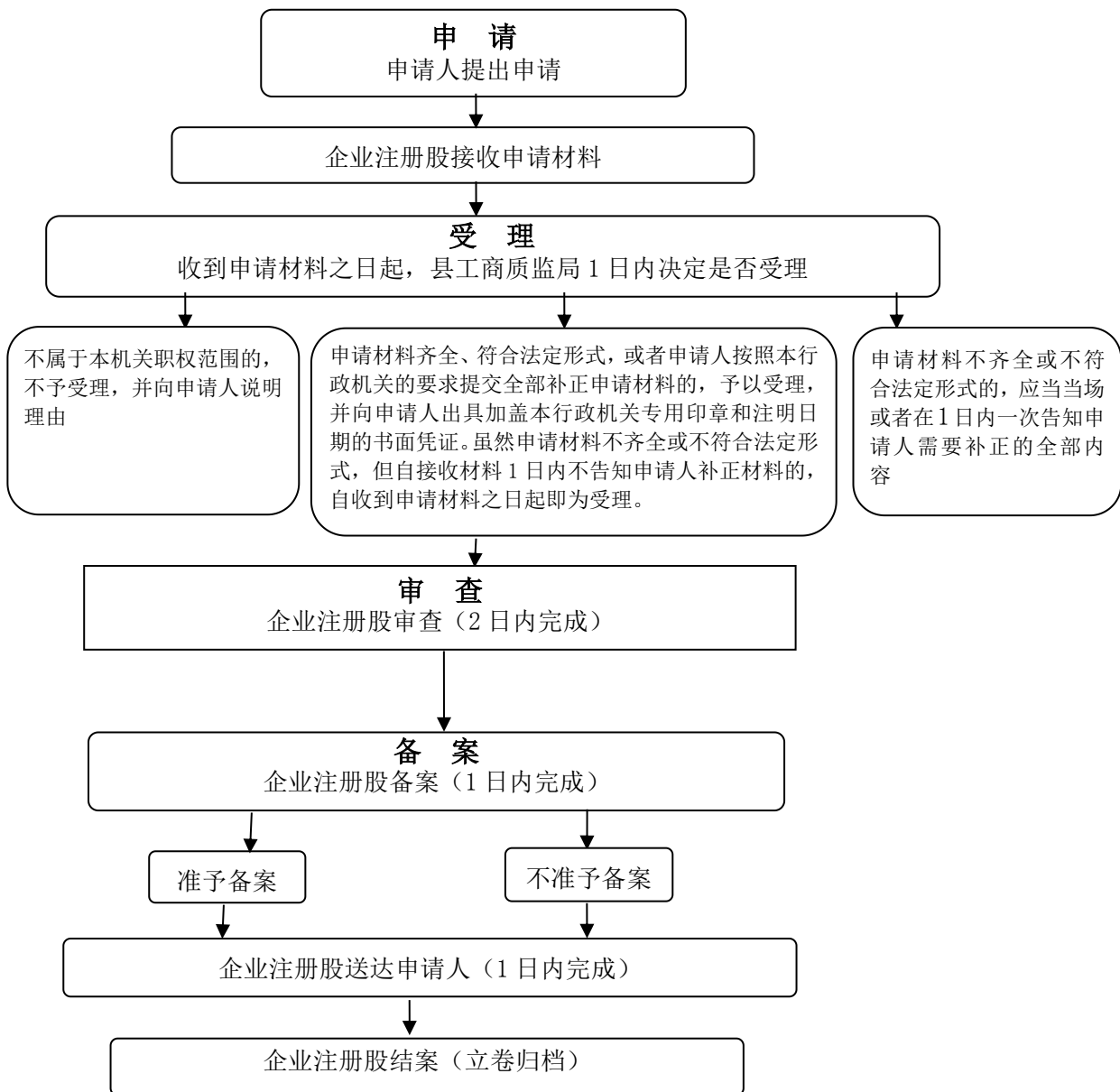

备注：流程图所指的“日”均为工作日

22. 对侵犯注册商标专用权赔偿数额争议的调解流程图

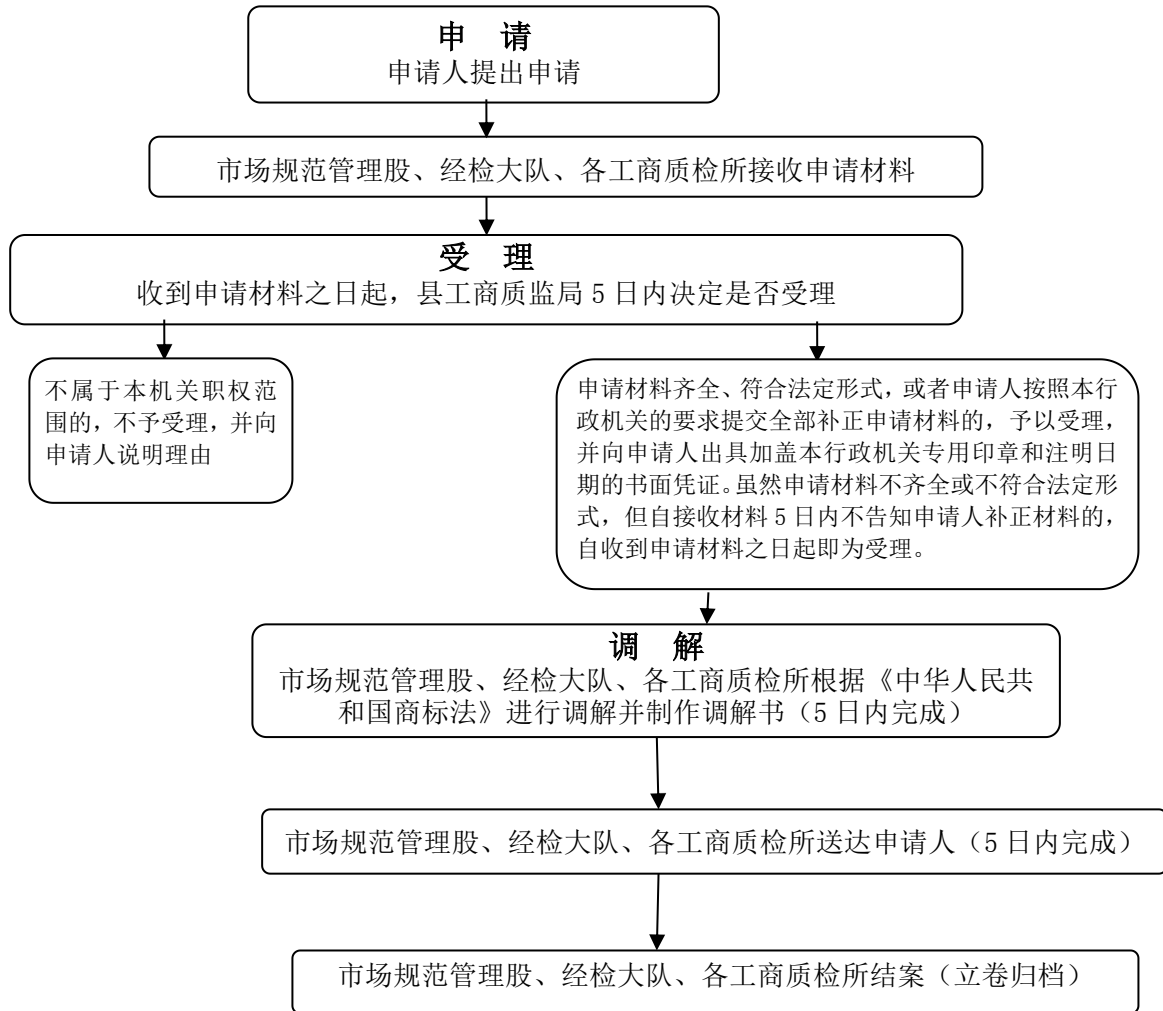

备注：流程图所指的“日”均为工作日

23. 对侵犯特殊标志所有权或者使用权行为调解流程图

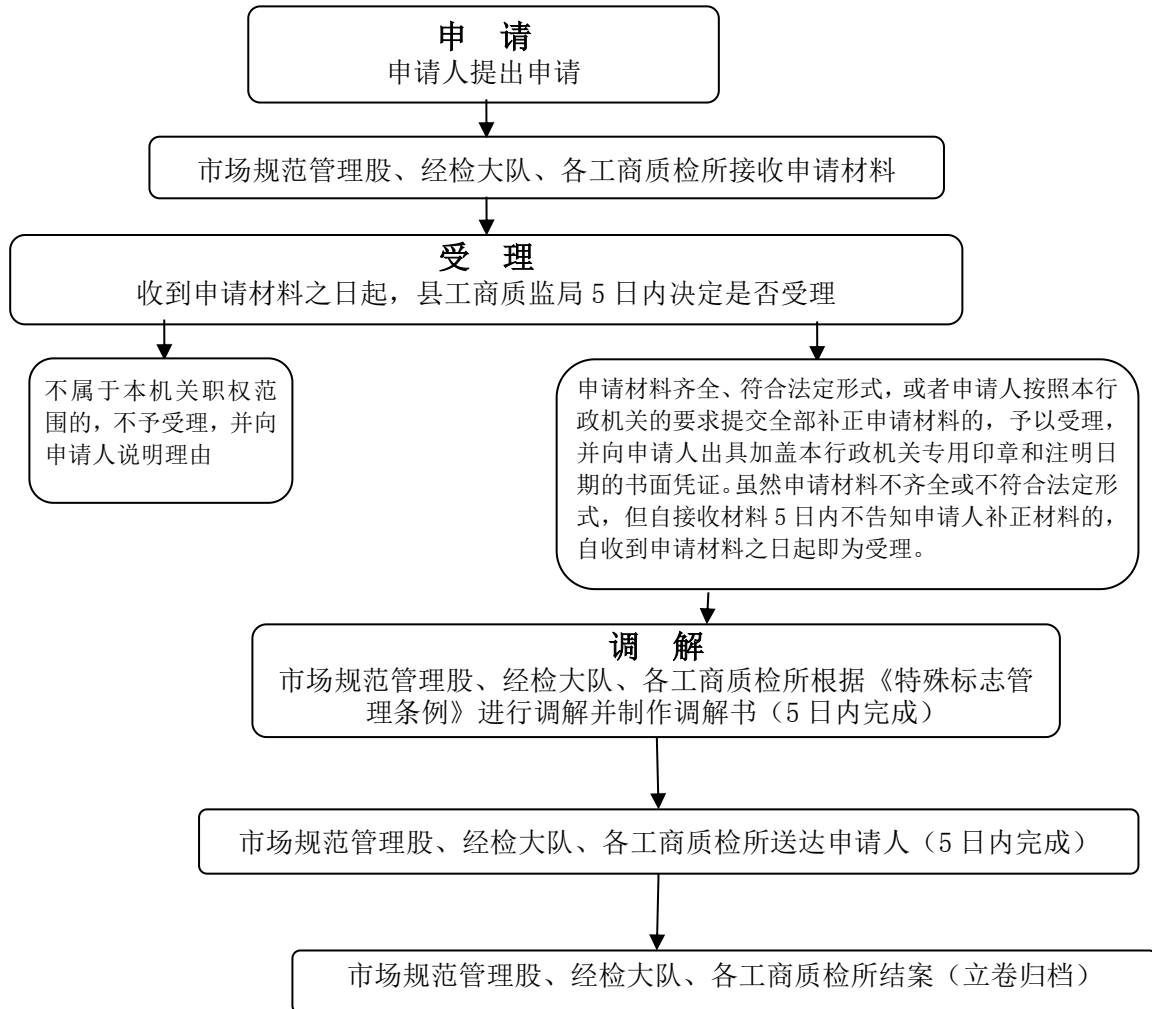

备注：流程图所指的“日”均为工作日

24. 对侵犯奥林匹克标志专用权行为的调解流程图

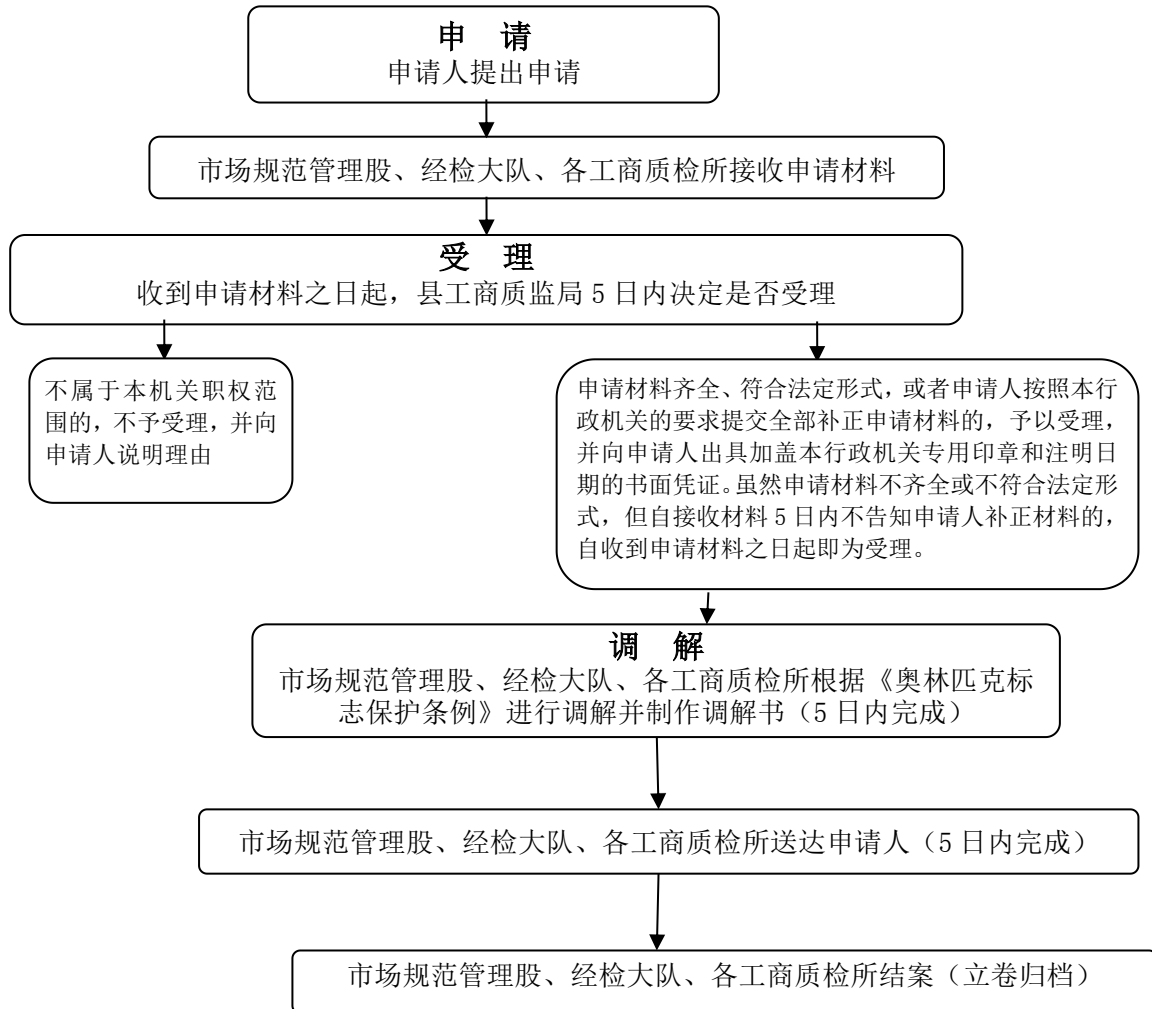

备注：流程图所指的“日”均为工作日

25. 对侵犯消费者权益行为的调解流程图

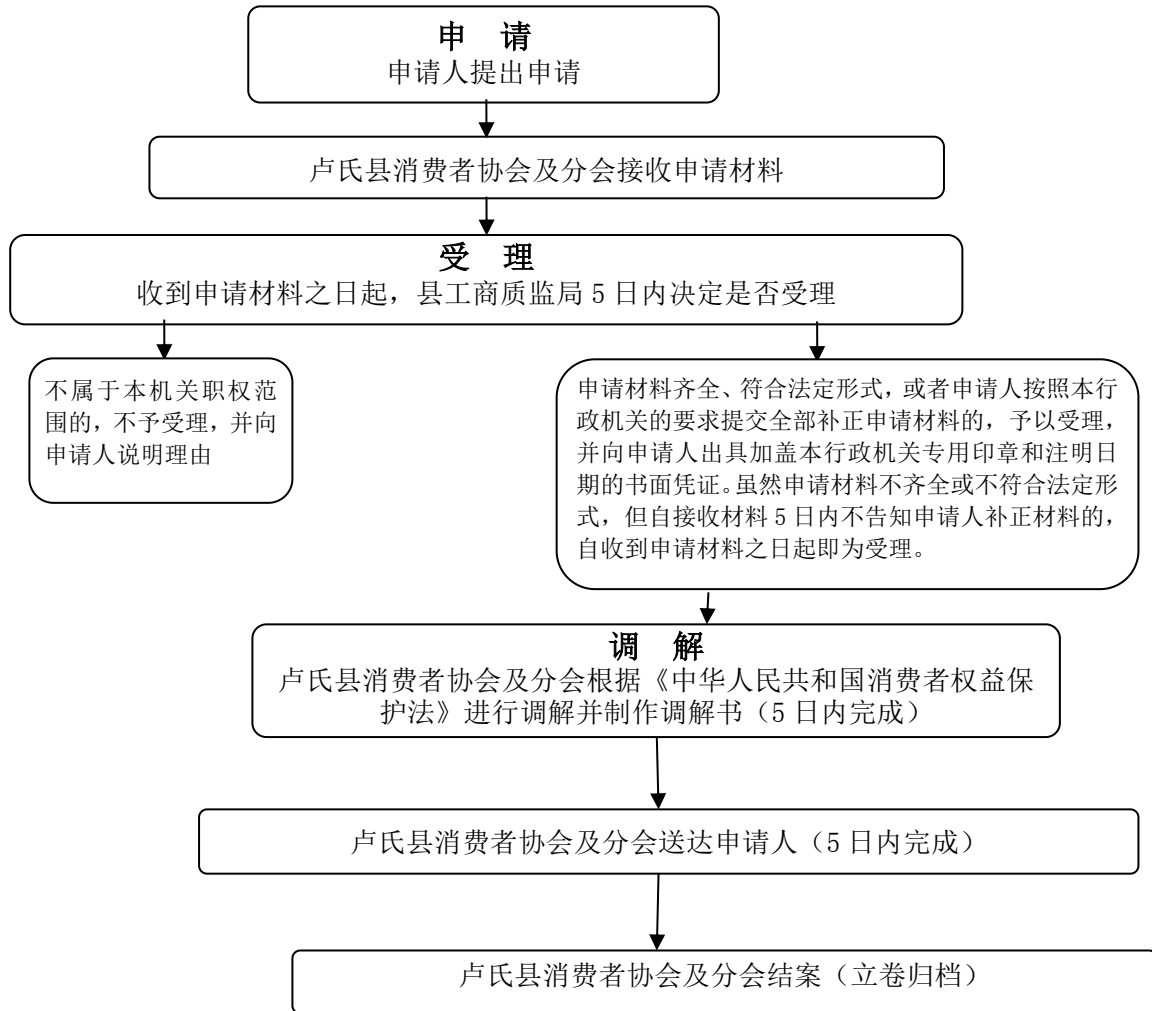

备注：流程图所指的“日”均为工作日

26. 企业信息公示流程图

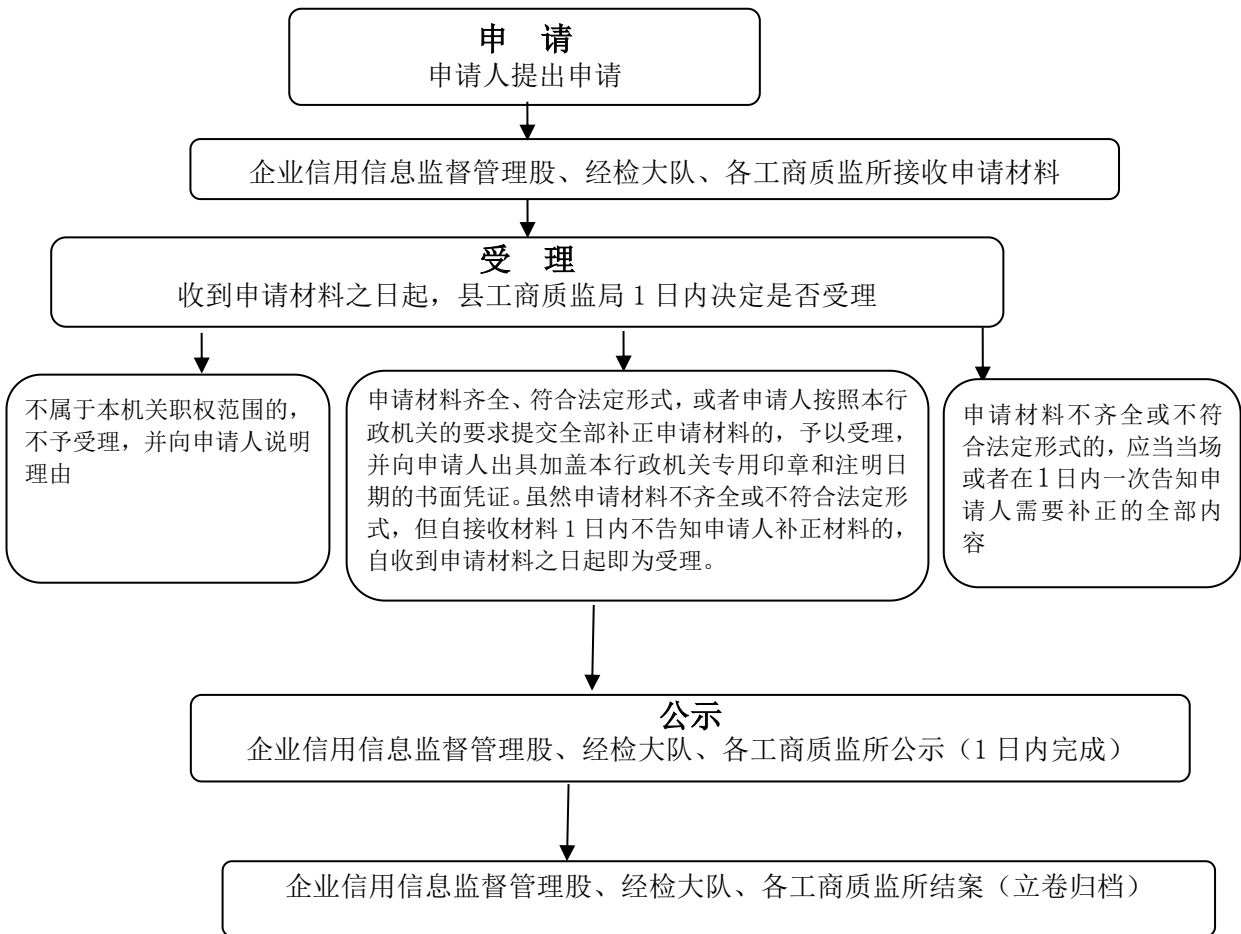

备注：流程图所指的“日”均为工作日

27. 特种设备使用登记流程图

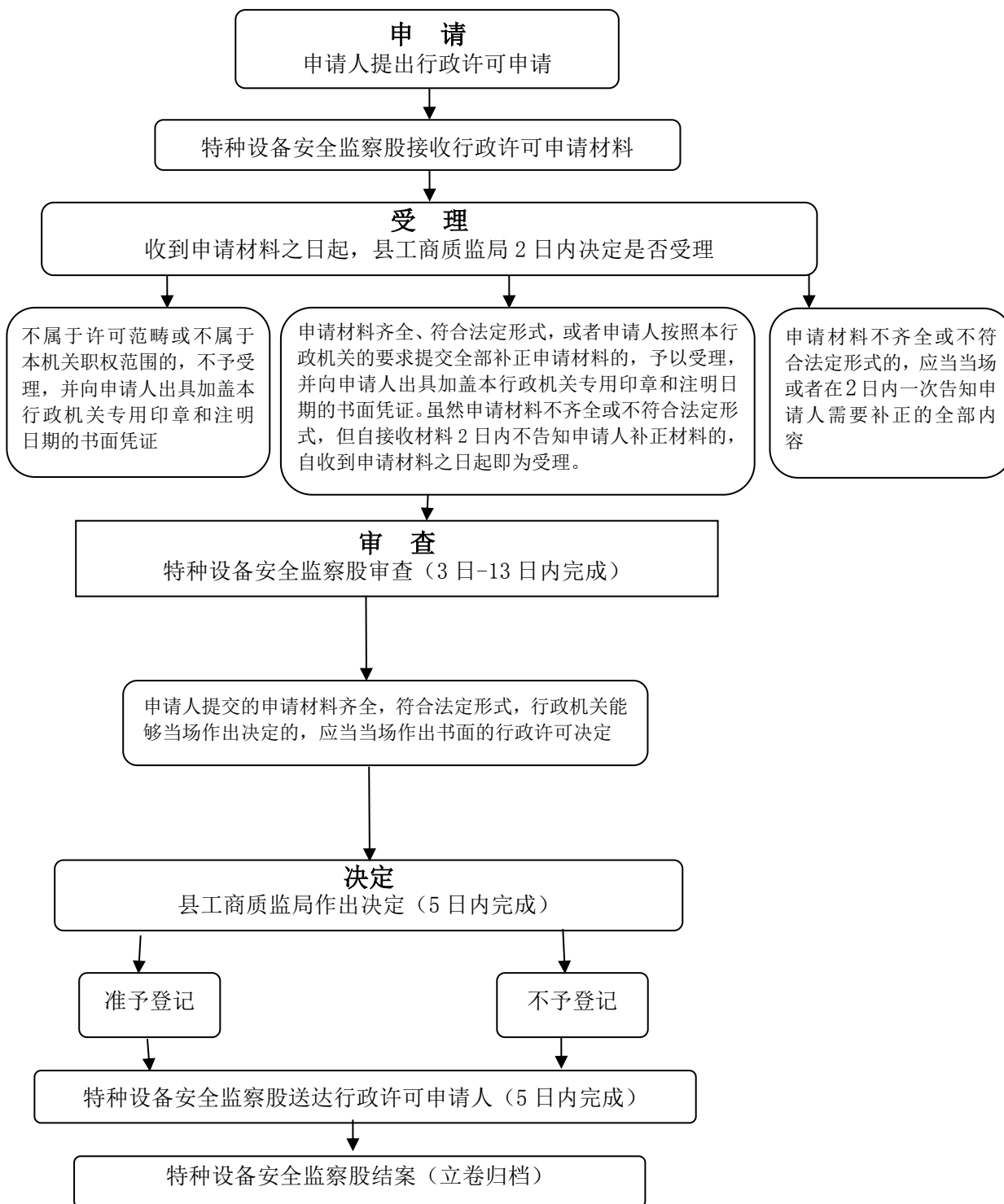

备注：流程图所指的“日”均为工作日

28. 特种设备定期检验、监督检验

28.1 特种设备定期检验流程图

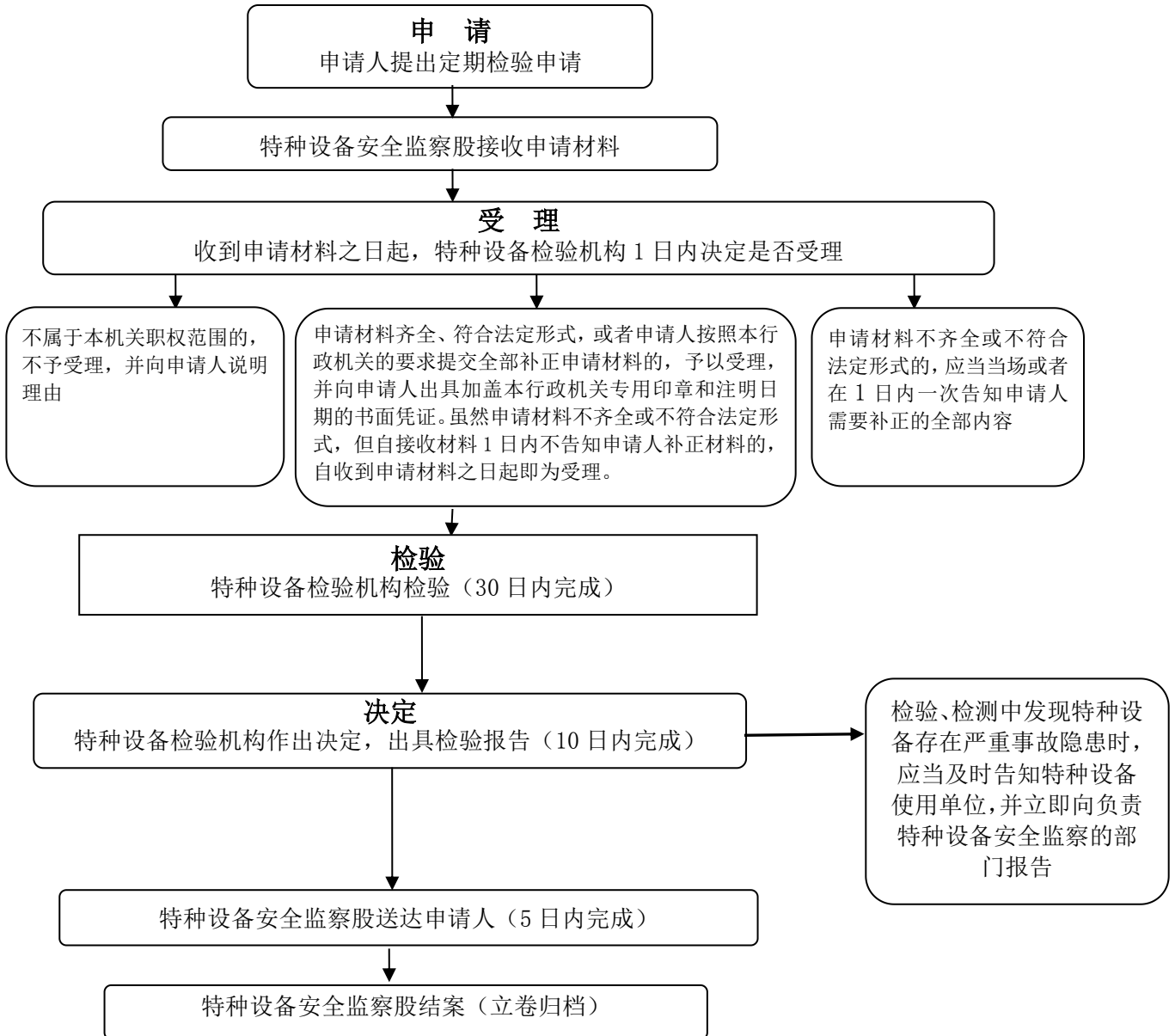

备注：流程图所指的“日”均为工作日

28.2 特种设备定期监督流程图

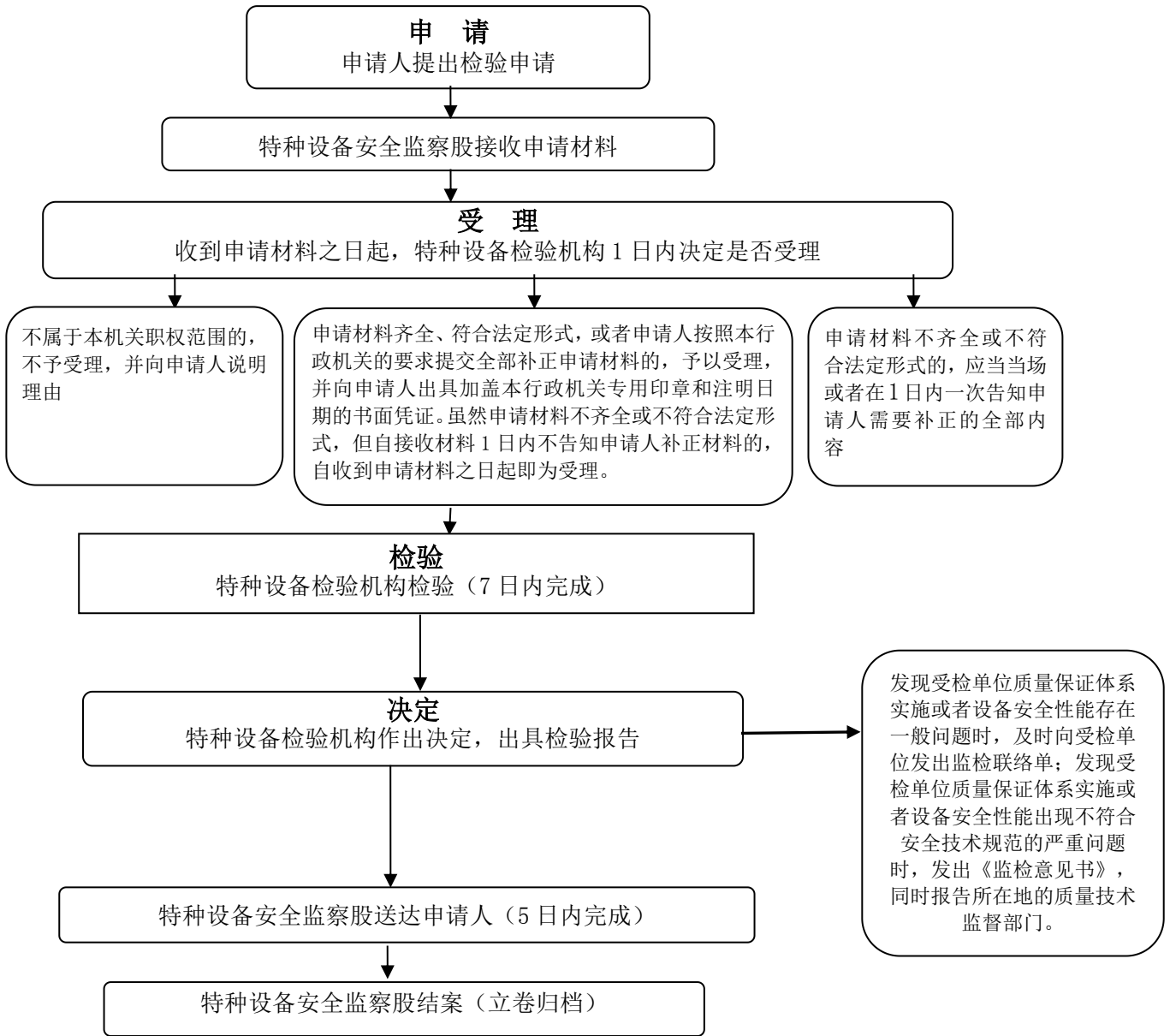

注：承压类特种设备检验后 10 日内出具检验报告；电梯、大型游乐设施、场（厂）内机动车辆、客运索道、起重机械检验后 10 日内出具检验报告；大型设备检验后 20 日内出具检验报告。

备注：流程图所指的“日”均为工作日

29. 县长质量奖评流程图

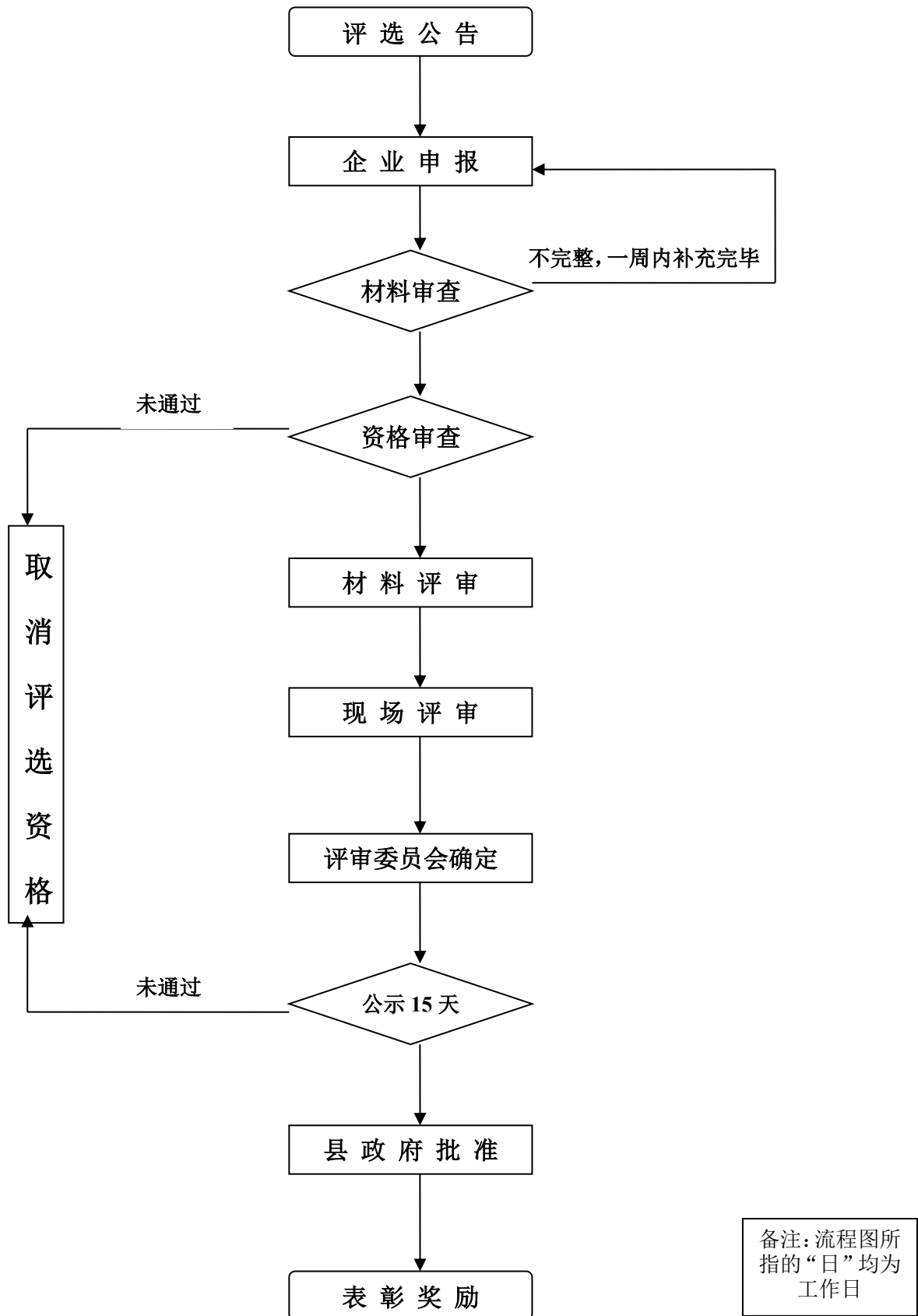

30. 经纪人执业证书流程图

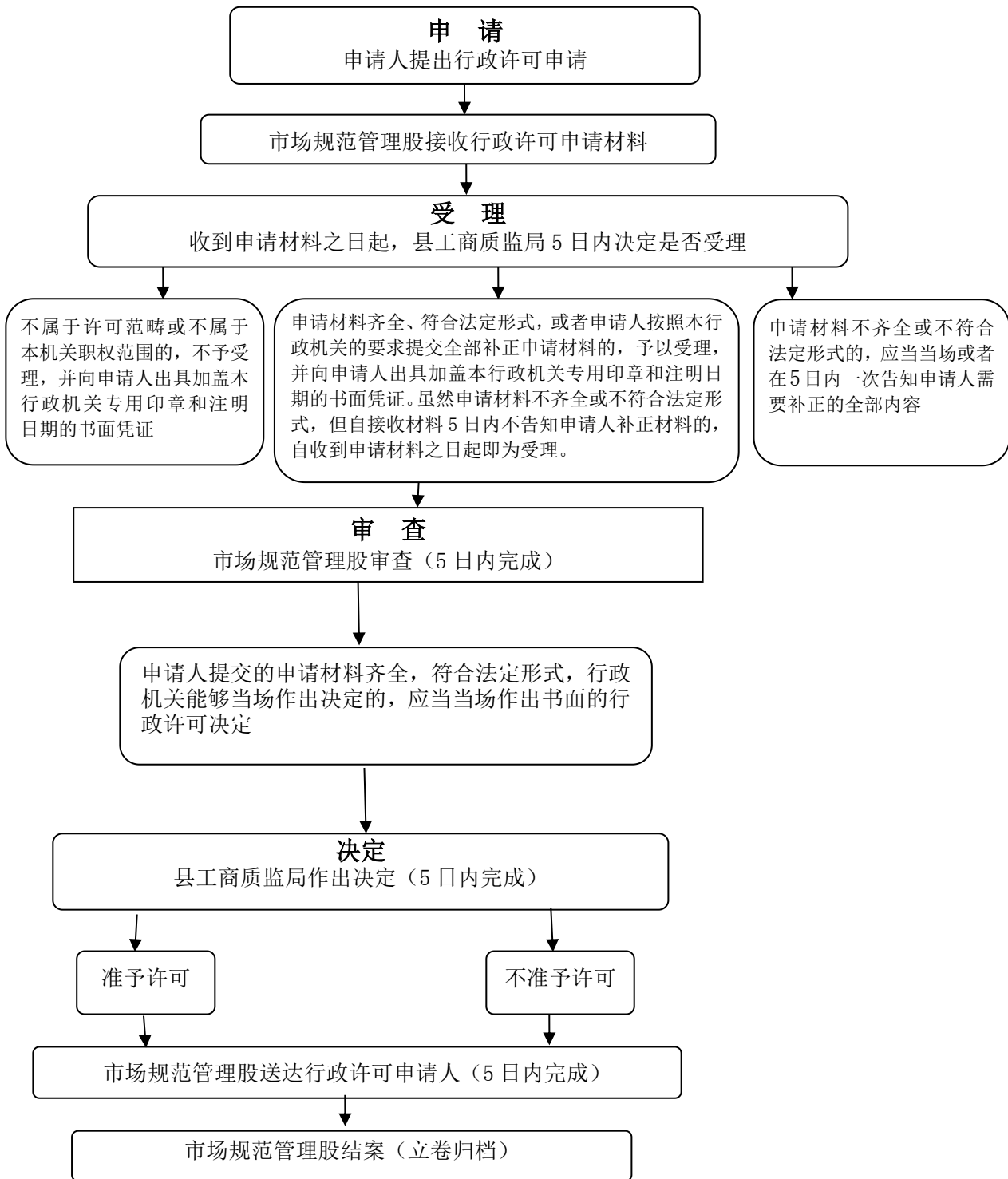

备注：流程图所指的“日”均为工作日

31. 户外广告登记流程图

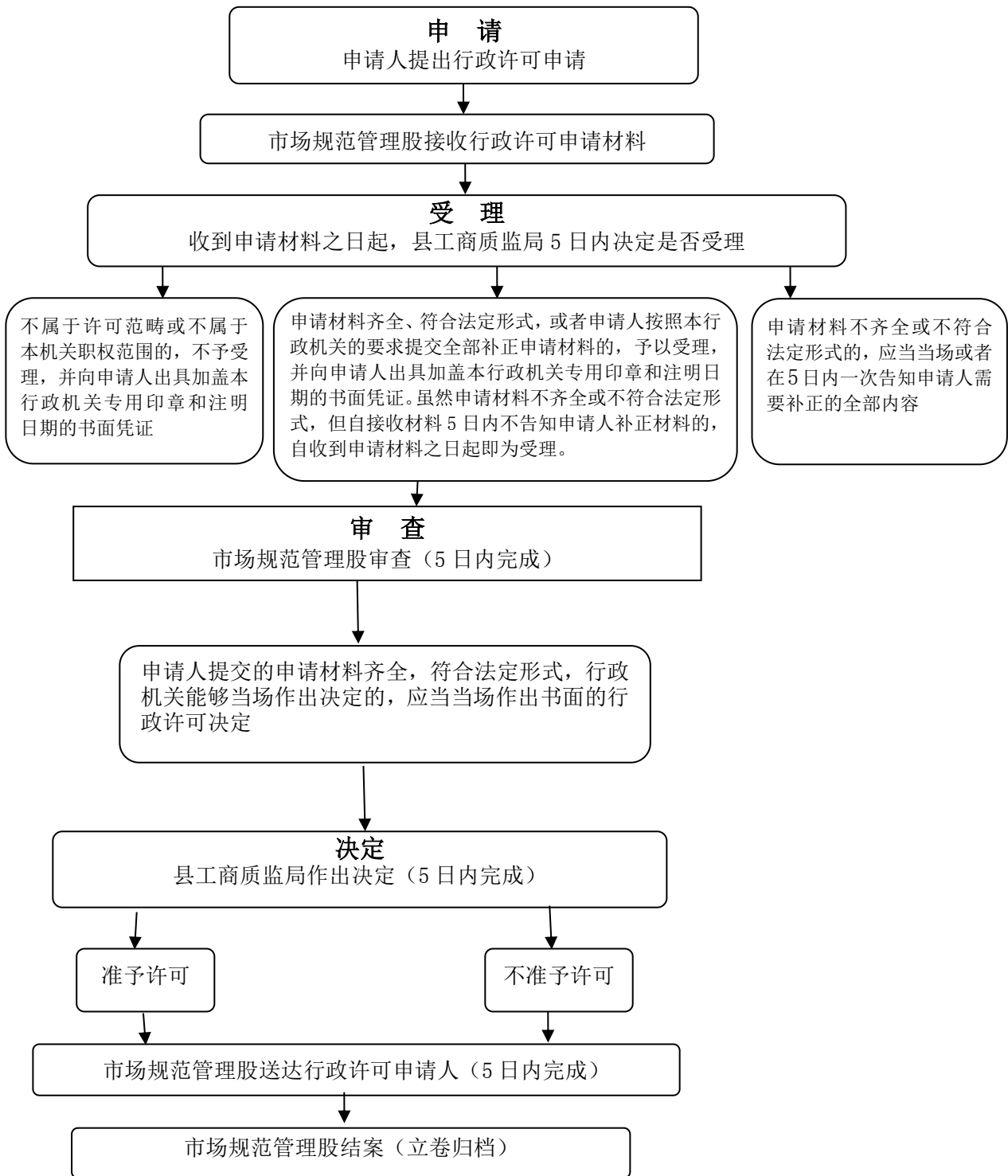

备注：流程图所指的“日”均为工作日

32. 个体工商户名称预先核准流程图

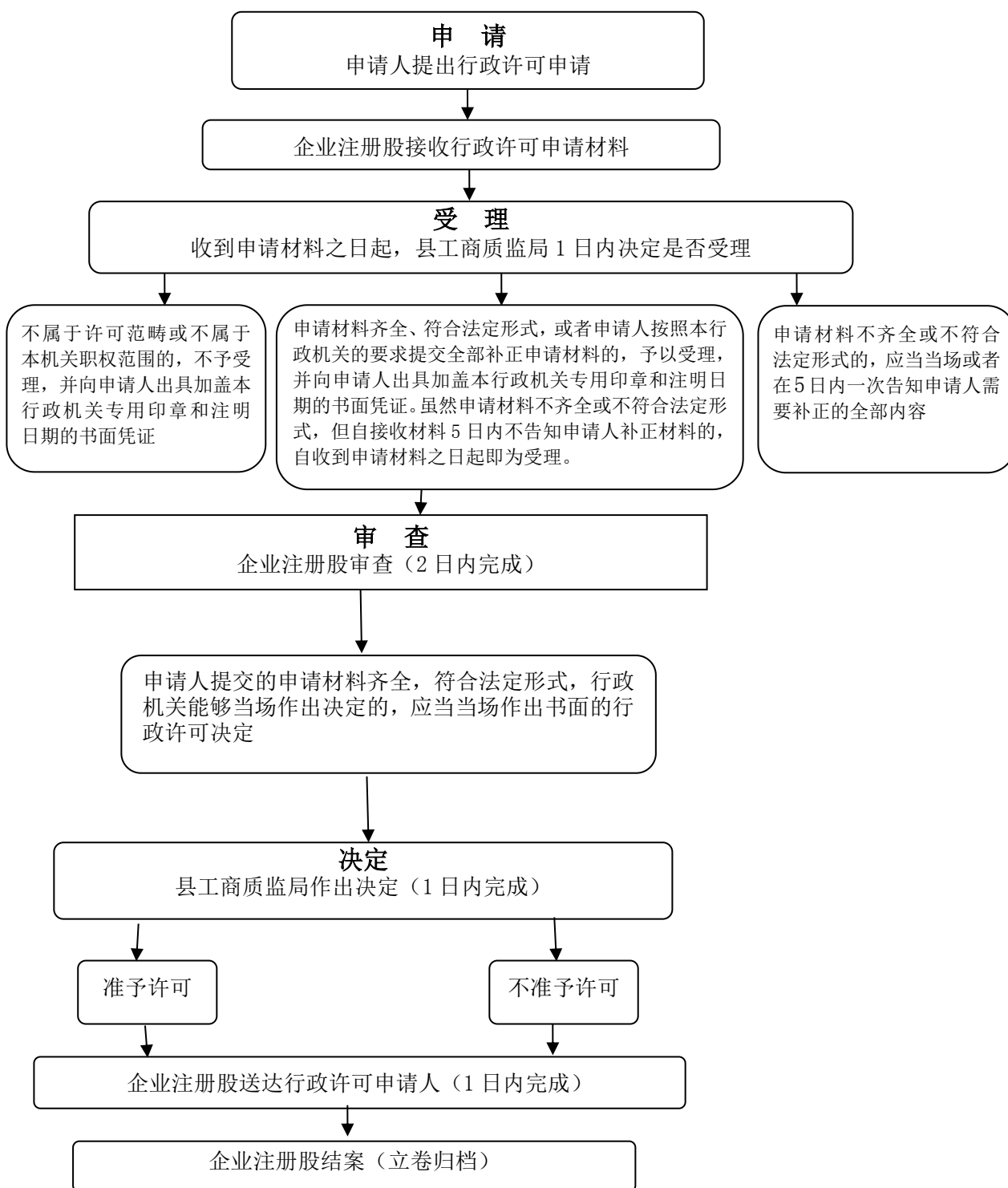

备注：流程图所指的“日”均为工作日