

卢氏县中医院中西医结合肿瘤及大病康复中心建设项目建设工程规划许可批后公示

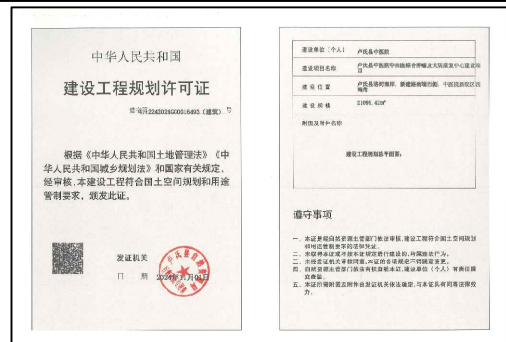
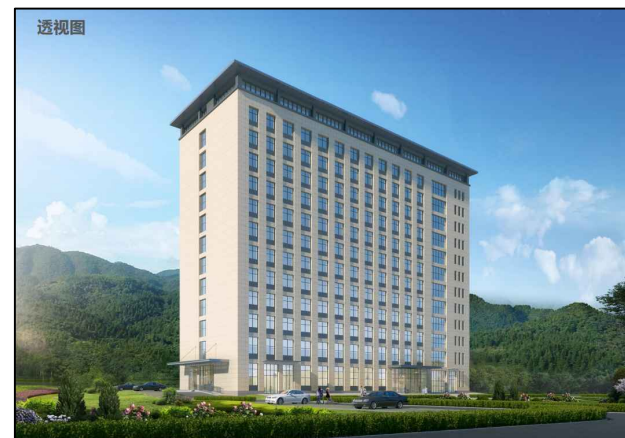
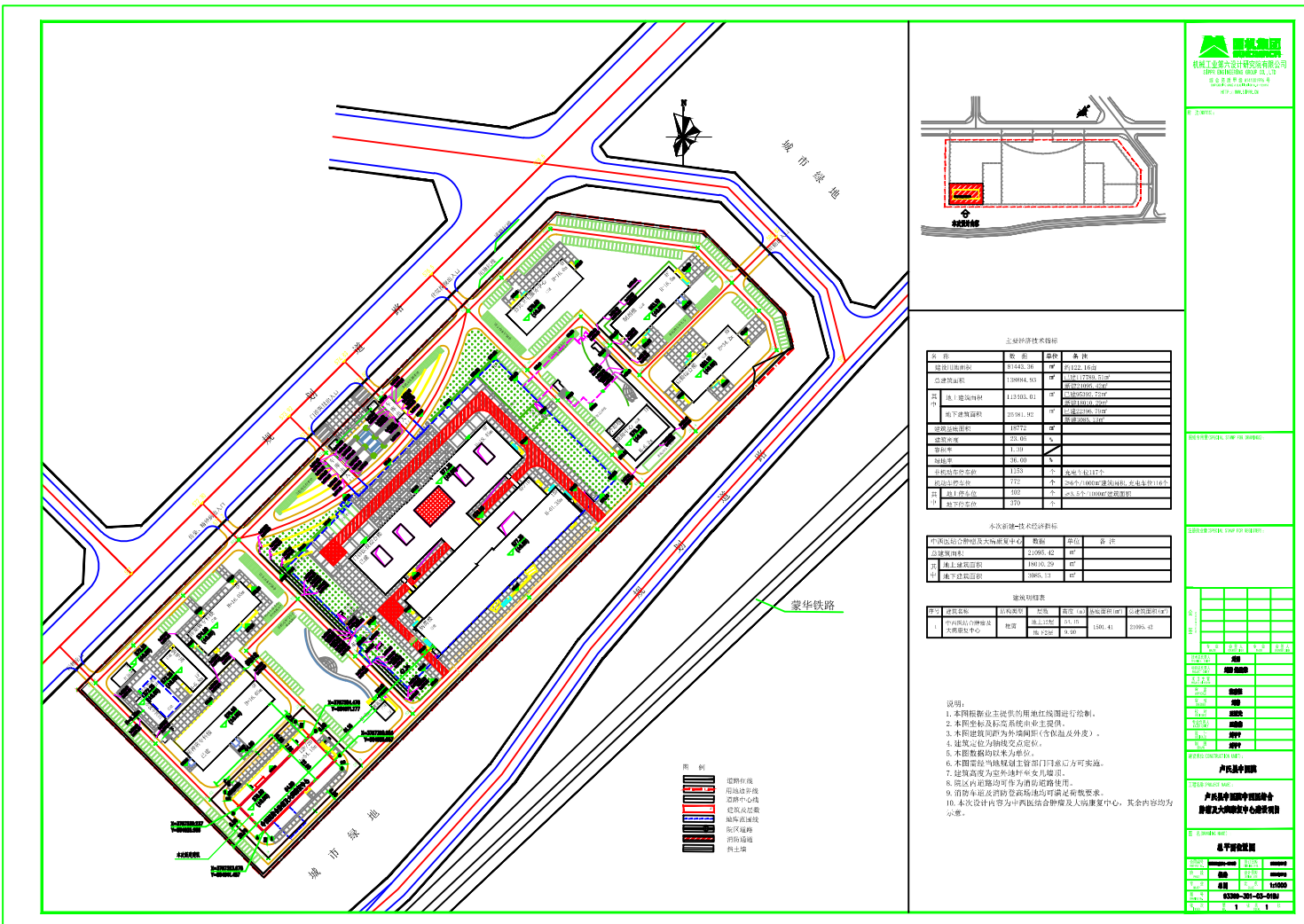

根据《中华人民共和国城乡规划法》、《中华人民共和国政府信息公开条例》等相关规定进行批后公示, 具体内容如下:

项目名称: 卢氏县中医院中西医结合肿瘤及大病康复中心建设项目
建设单位: 卢氏县中医院
项目位置: 卢氏县洛河南岸新建路南侧, 中医院新院区西南角
建设规模: 本次拟建中西医结合肿瘤及大病康复中心, 总建筑面积21095.42平方米, 其中地上建筑面积18010.29平方米, 地下建筑面积3085.13平方米。建成后容积率: 1.39, 建筑密度: 23.05%, 绿地率: 36.00%。
停车位: 机动车停车位772个(含充电车位116个)。

公示日期: 至竣工验收。
公示网站: <http://www.lushixian.gov.cn/>
如有异议, 请以书面形式于公示期内向我局反映。公示期满后, 无异议或虽有异议但经审查没有发现存在违反法律法规行为的, 我局将依法办理相关审批手续。
联系电话: 0398-7876889

2024年11月1日

Autodesk

Autodesk